



**Stadt Leipzig**

# Bürgerinformationsveranstaltung

**Öffnung Elstermühlgraben TBA 3.2**

**Neubau Poniatowskibrücke**

# Ablaufplan



- Termin: 08.03.2023, 17:00 Uhr – 18:30 Uhr
- Ort: Aula der Lessingschule

## 1. Begrüßungsworte

*Herr Dittmar*  
Leiter des Amtes für Stadtgrün und Gewässer

## 2. Einführung in das Projekt „Offenlegung des Elstermühlgrabens Bauabschnitt 3, Teilbauabschnitt 3.2“

*Zeit für Rückfragen*

*Frau Zábojnik*  
Abteilungsleiterin Gewässerentwicklung  
Amt für Stadtgrün und Gewässer

## 3. Vorstellung des Bauprojektes „Poniatowskibrücke“

*Zeit für Rückfragen*

*Herr Hoffmann*  
Technischer Sachbearbeiter Brückenbau  
Verkehrs- und Tiefbauamt

## 4. Ausblick

*Zeit für Rückfragen*

*Frau Zábojnik*  
Abteilungsleiterin Gewässerentwicklung  
Amt für Stadtgrün und Gewässer

## 2. Einführung in das Projekt Offenlegung Elstermühlgraben



Friedrich-Ebert-Str.

Elsterstr.

Poniatskiplan

Lessingstr.

Thomasiusstr.



# Offenlegung Elstermühlgraben, TBA 3.2



Lückenschluss im Verlauf des Elstermühlgrabens als Voraussetzung für Kurs 3:  
Stadthafen bis zum Auensee

Länge: 175 m (Elsterstraße bis Lessingstraße)

Bauzeit: Oktober 2021 – September 2026

Kosten: 16,8 Mio. EUR Gesamtkosten

- 6 Teilprojekte:
- Elsterbrücke
  - Poniatowskibrücke
  - Wasserbauabschnitt
  - Angerwehr
  - Stege
  - WRRL-Einbauten



# Verrohrung/Überwölbung Elstermühlgraben (1961 ff.)



Stadt Leipzig - ASG/VTA, Errichtung der Poniatowskibrücke, 08.03.2023



## Elstermühlgraben – Blick auf die ortsprägende Villa

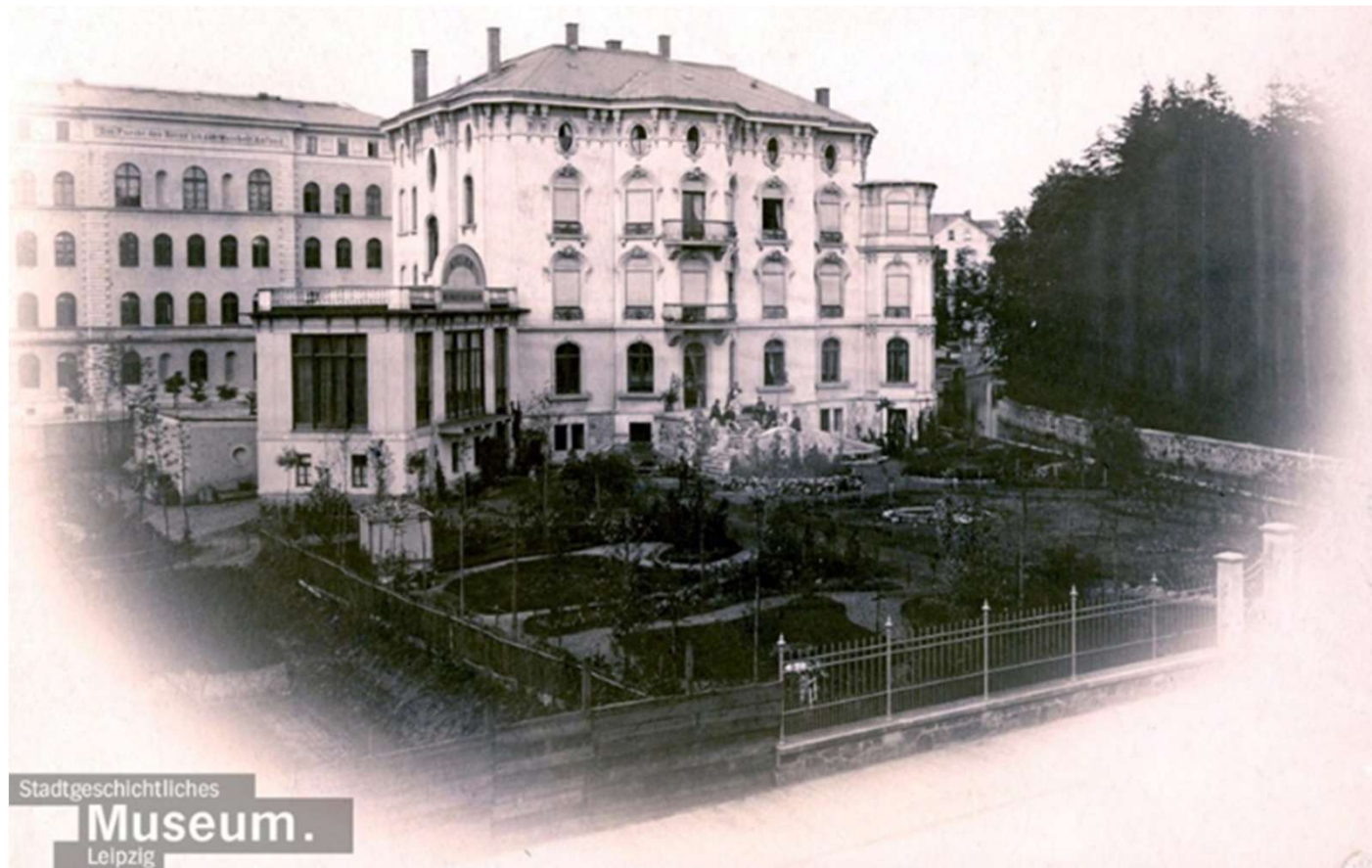

Stadt Leipzig - ASG/VTA, Errichtung der Poniatowskibrücke, 08.03.2023

# Ortsbildprägende Villa heute 2021/Wurzelschutz



Stadt Leipzig - ASG/VTA, Errichtung der Poniatowskibrücke, 08.03.2023



# Elstermühlgraben, TBA 3.2 – Historische Ansichten



Stadt Leipzig - ASG/VTA, Errichtung der Poniatowskibrücke, 08.03.2023



## Elstermühlgraben, TBA 3.2 – Blick nach Süden (2021)



Stadt Leipzig - ASG/VTA, Errichtung der Poniatowskibrücke, 08.03.2023



## Offenlegung Elstermühlgraben, Elsterbrücke

### Elsterbrücke

Spannweite: 7,50 m    Breite: 13,90 m

Kosten (BK+BNK):

4,3 Mio Euro Brutto

Bauzeitraum:

Oktober 2021 – März 2023 (Verkehrsfreigabe am 03.03.2023)



Stadt Leipzig - ASG/VTA, Errichtung der Poniatowskibrücke, 08.03.2023



## Elsterbrücke im Bau (09/2022)





## Elsterbrücke im Bau (02/2023)



Stadt Leipzig - ASG/VTA, Errichtung der Poniatowskibrücke, 08.03.2023

# Offenlegung Elstermühlgraben, TBA 3.2



## Elsterbrücke Verkehrsfreigabe am 03.03.2023



Stadt Leipzig - ASG/VTA, Errichtung der Poniatowskibrücke, 08.03.2023



### 3. Vorstellung des Bauprojektes „Poniatowskibrücke“



**Poniatowskibrücke**    Spannweite: 7,50 m    Breite: 17,49 m

Kosten (BK):                    4,115 Mio Euro Brutto

Bauzeitraum:                    April 2023 – November 2024

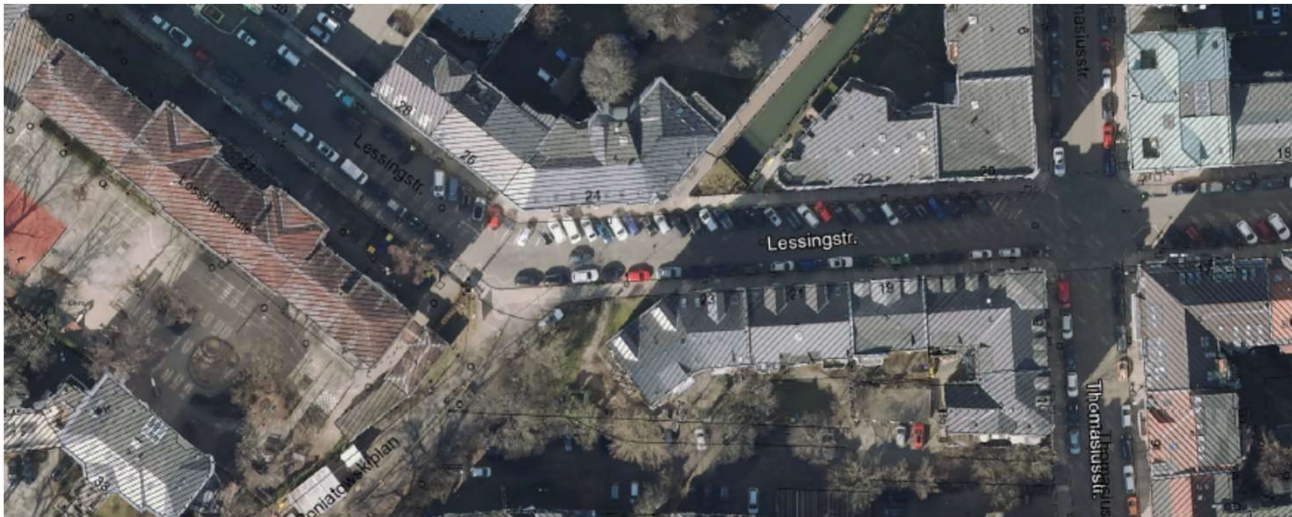

Stadt Leipzig - ASG/VTA, Errichtung der Poniatowskibrücke, 08.03.2023





### 3. Vorstellung des Bauprojektes „Poniatowskibrücke“

- Lageplan Poniatowskibrücke

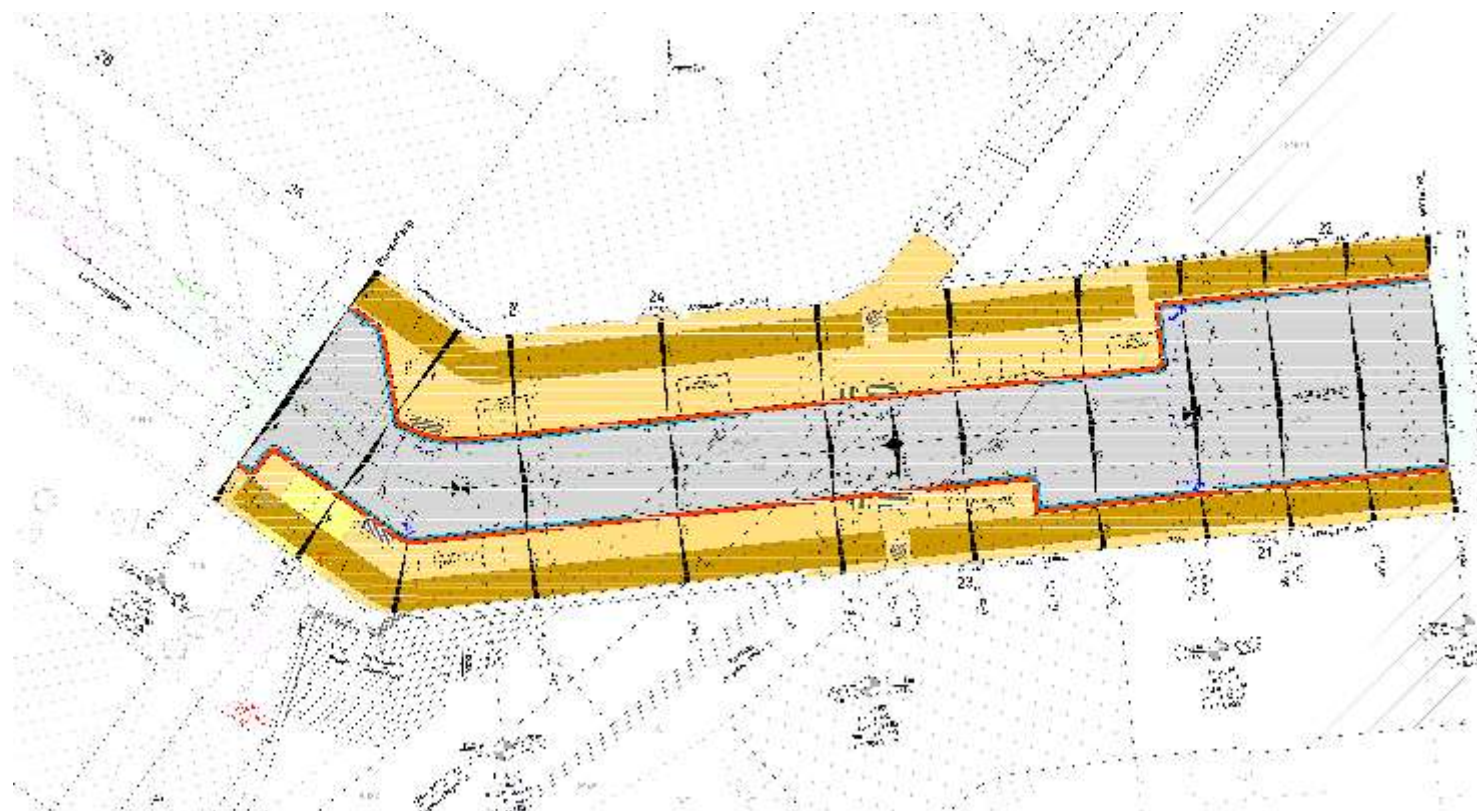



# 3. Vorstellung des Bauprojektes „Poniatowskibrücke“

## ■ Regelquerschnitt Poniatowskibrücke

Nord

Süd

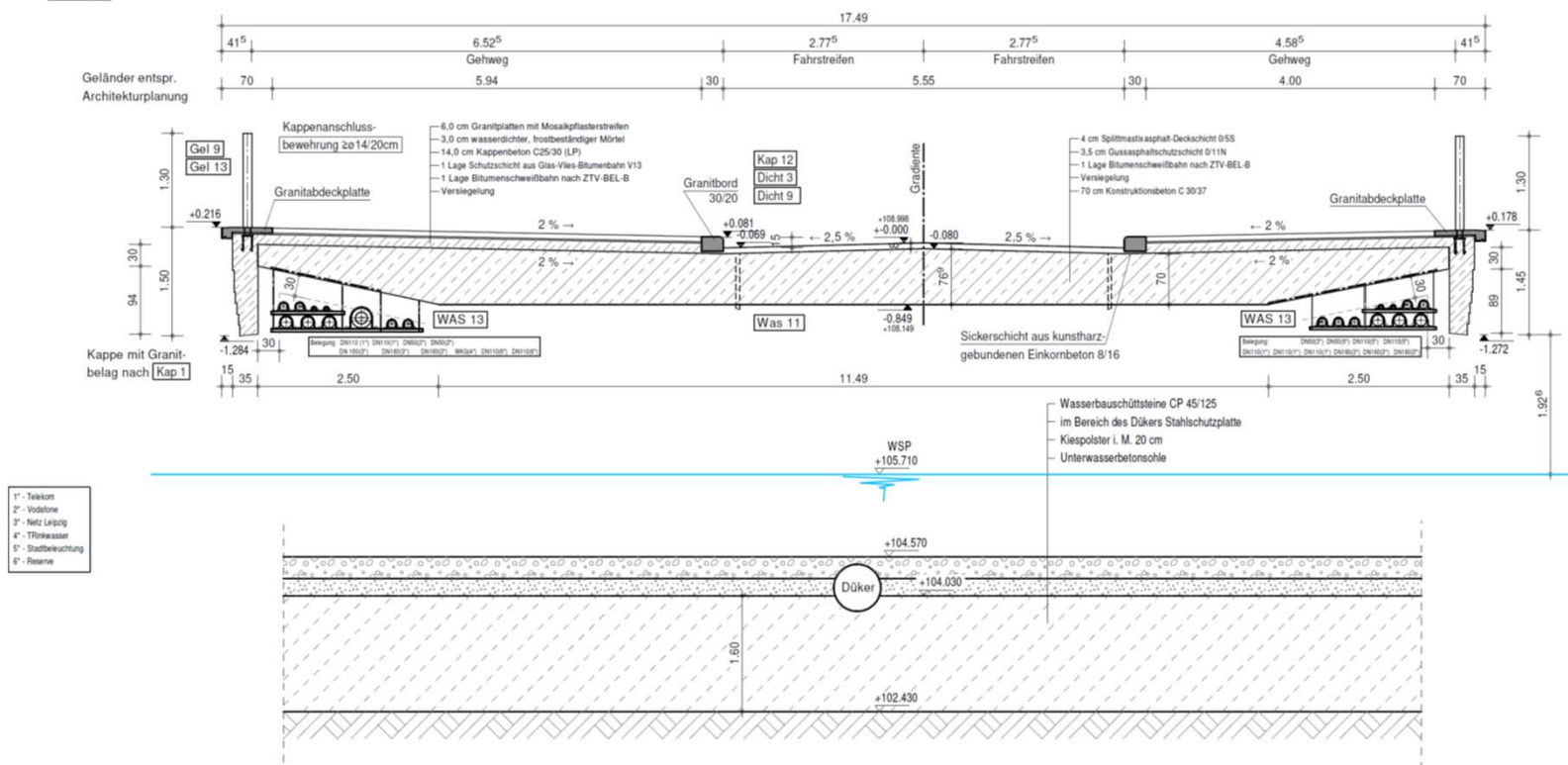

- 1\* - Telekom
- 2\* - Vodafone
- 3\* - Netz Leipzig
- 4\* - Trinkwasser
- 5\* - Stadtbeleuchtung
- 6\* - Rasene



### 3. Vorstellung des Bauprojektes „Poniatowskibrücke“

#### ■ Schnitt in Fahrbahnnachse Poniatowskibrücke

Schnitt B - B  
M 1:50

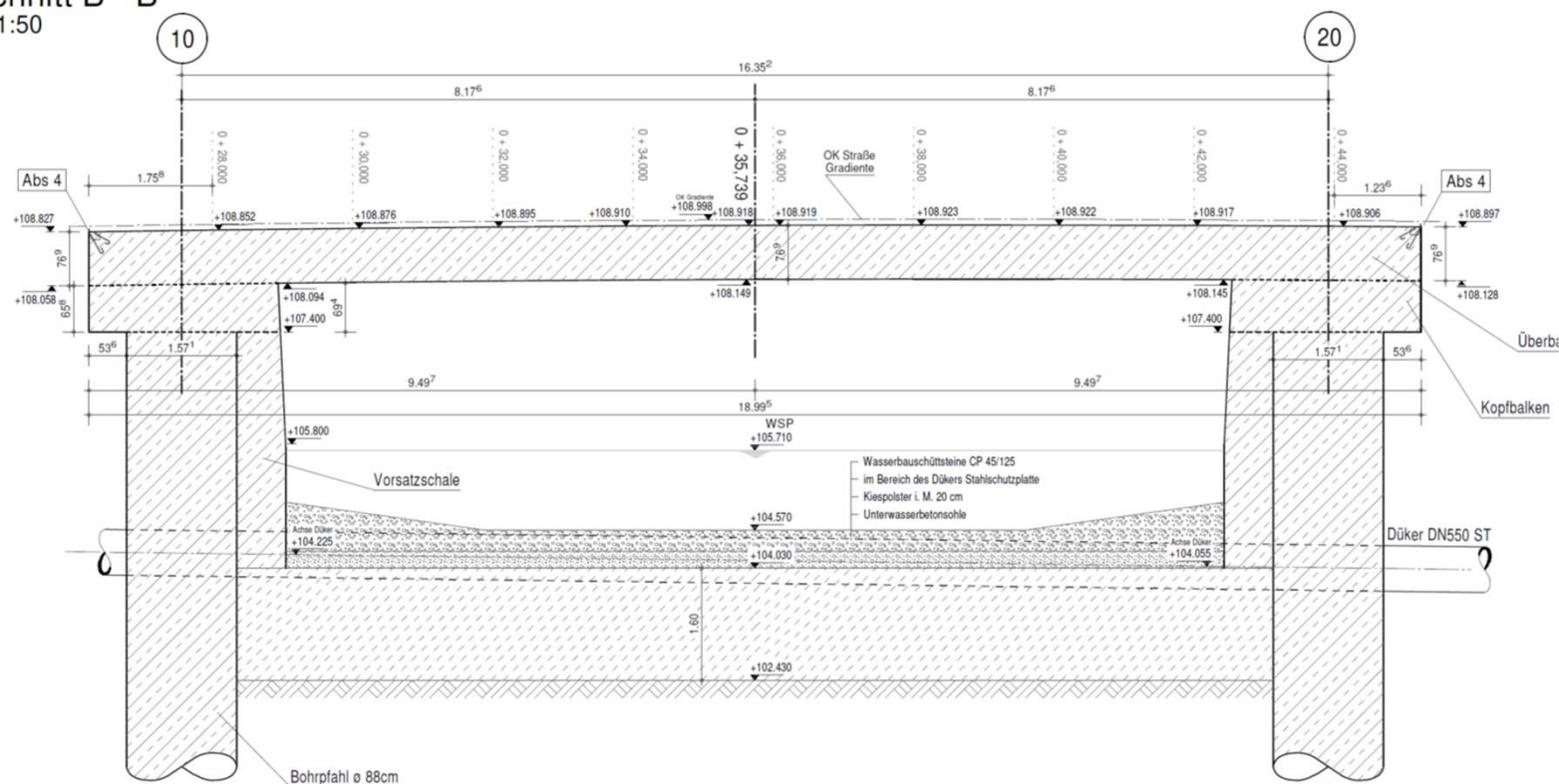





### 3. Vorstellung des Bauprojektes „Poniatowskibrücke“

#### ■ Umleitungsführung

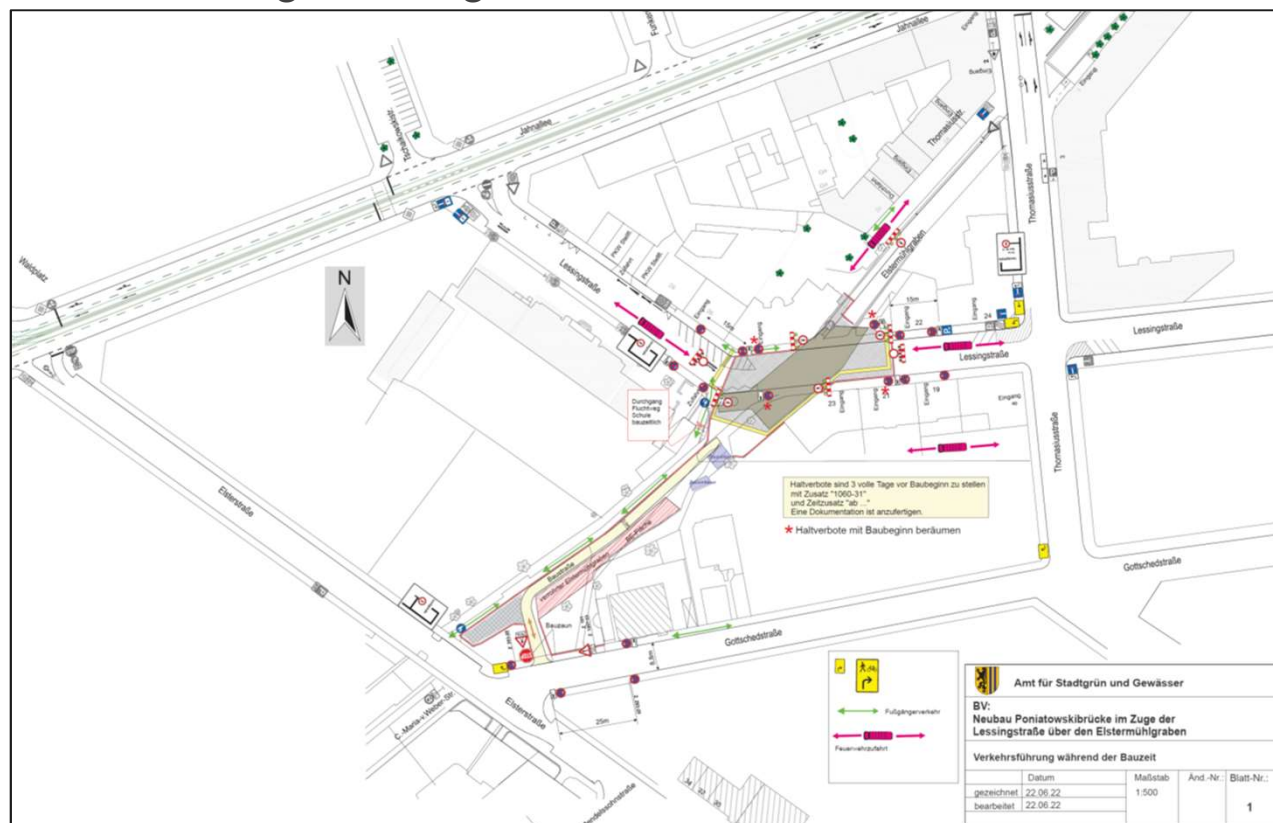



## 4. Ausblick

### Wasserbauabschnitt

Länge: 112 m, Breite: 7,50 m

### Kosten (BK+BNK):

7,9 Mio Euro

### Bauzeitraum:

I. Quartal 2025 – II. Quartal 2026



Stadt Leipzig - ASG/VTA, Errichtung der Poniatowskibrücke, 08.03.2023



## 4. Ausblick

### **Angerwehr:**

Pegeldifferenz bei Mittelwasser: 0,83 m

### **Kosten (BK+BNK):**

1,78 Mio Euro

### **Bauzeitraum:**

III. Quartal 2023 – II. Quartal 2024







## 4. Ausblick

### Steganlagen:

2x am Angerwehr und  
1x am Schreiberwehr

### Kosten (BK+BNK):

290.000 Euro

### Bauzeitraum:

I. Quartal 2024 – II. Quartal 2024





## 4. Ausblick

**Wasserrahmenrichtlinien- Einbaute**  
im Bauabschnitt 1 (Jahnallee)

**Kosten (BK+BNK):**  
185.000 Euro

**Bauzeitraum:**  
I. Quartal 2024 – III. Quartal 2024



## 4. Ausblick

### Stadthafen

**Kosten (BK+BNK):**  
14,75 Mio

**Bauzeitraum:**  
II. Quartal 2023 – II. Quartal 2026





Vielen Dank für Ihre Aufmerksamkeit!



## Stadt Leipzig

Amt für Stadtgrün und Gewässer  
Verkehrs- und Tiefbauamt

04092 Leipzig

Tel.: +49 (341) 123 1619

E-Mail: [stadtgruen.gewaesser@leipzig.de](mailto:stadtgruen.gewaesser@leipzig.de)

[www.leipzig.de](http://www.leipzig.de)