Projektsteckbrief zum Vorhaben 102

Stadt Leipzig
Amt für Jugend, Familie und Bildung

Einrichtung	Kita Goyastraße (in Betrieb) Goyastr. 4 04105 Leipzig
geplanter Baubeginn geplante Fertigstellung	01.04.2013 10.02.2014
Krippenplätze KiGa-Plätze dav. Integr.-Plätze	45 120
Träger	FAIRbund e. V. Rückertstraße 10 04157 Leipzig Tel: 0341 90980661 Fax: 0341 90980662 rene-boitz@verein-fairbund.de
Investitionsobjekt	Neubau
Investor	SAH Städtische Altenpflegeheime Leipzig gGmbH www.sah-leipzig.de
Baukosten Refinanzierung	2.404.464,00 € gem. § 14 i. V.m. § 17 Sächs.KitaG im Rahmen des Gemeindeanteils der Stadt Leipzig
Architekt	Wittig Brösdorf Architekten Hochbau Schnorrstr. 16a – Gartenhaus 04229 Leipzig Tel: Fax: info@wbarchitekten.de www.wbarchitekten.de

Neubau Kita Goyastraße für 171 Betreuungsplätze, darunter 45 Krippenplätzen und 6 Integrationsplätzen

wittig brösdorf architekten

Bauherr: SAH Leipzig gGmbH

Planung und Realisiserung 08/2012 - 02/2014

Leistung LP 01-09

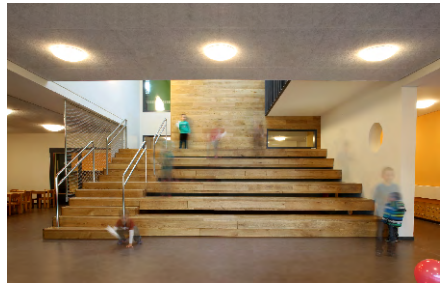

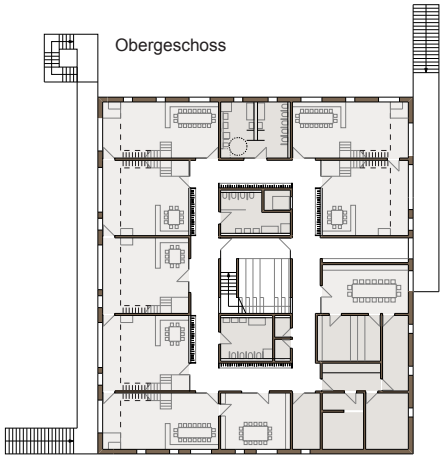

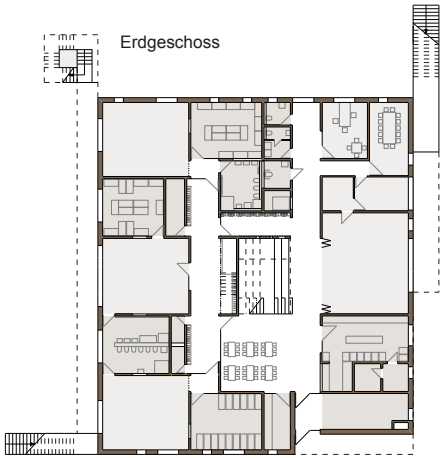

Städtebau

Das Gebäude erstreckt sich als Solitärbau nördlich der Goyastraße. Zum Straßenraum bildet es eine klare Gebäudeflucht.

Der zweigeschossige Baukörper ist klar gegliedert und vermittelt mit seinen Fluchtbalkonen und den Gebäudeüberhöhungen der Gruppenräume eine selbstbewusste Silhouette des Sonderbaus.

Grünraum

Der Kindergarten ist in eine großzügige Grünfläche gebettet und über bespielbare Nebenanlagen wie Freitreppen mit den weiträumig gestalteten Grünflächen verkgüft.

Grundrisskonzept

Der Grundriss gliedert sich geschossweise in seine Funktionsbereiche. Um einen inneren Erschließungskern legen sich i m Erdgeschoß Gemeinschaftsbereiche und Kinderkrippe, im Obergeschoß der Kindergarten.

Unmittelbar am Foyer liegt die Haupttreppe für das OG mit Sitzstufen, die sich dem Mehrzweckraum zuwenden, zum Verweilen während der Hol- und Bringzeiten einladen und als Spielfläche fungieren.

Das Obergeschoss nimmt den Projektraum sowie sämtliche Kindergartengruppen auf. Dienende Räume, wie Personalraum, Umkleiden, Hausmeister, Wäscherei und Technik befinden sich ebenfalls im Obergeschoss.

Die Garderoben der Kindergartengruppen sind in den Flur integriert. Alle Gruppen sind über Verbindungstüren koppelbar und besitzen über die vorgelagerten Balkone mit Treppenabgängen einen direkten Ausgang in den Garten.

In den Kindergarten- Gruppenräumen ermöglichen unterschiedliche Raumhöhen den Kindern ein differenziertes Raumerlebnis. Der überhöhte Raumteil ist als Aktionsraum geplant und bietet vielseitige Möglichkeiten für erhöhte Spielebenen und erhabene Rückzugsbereiche.

Neubau Kita Goyastraße, Leipzig