

Zeichnerische Darstellungen zur Fassadengestaltung

(Gestaltungsvorbild)

Abschnitt 1: Brandenburger Straße / Planstraße



Abschnitt 3: Planstraße / Hofmeisterstraße

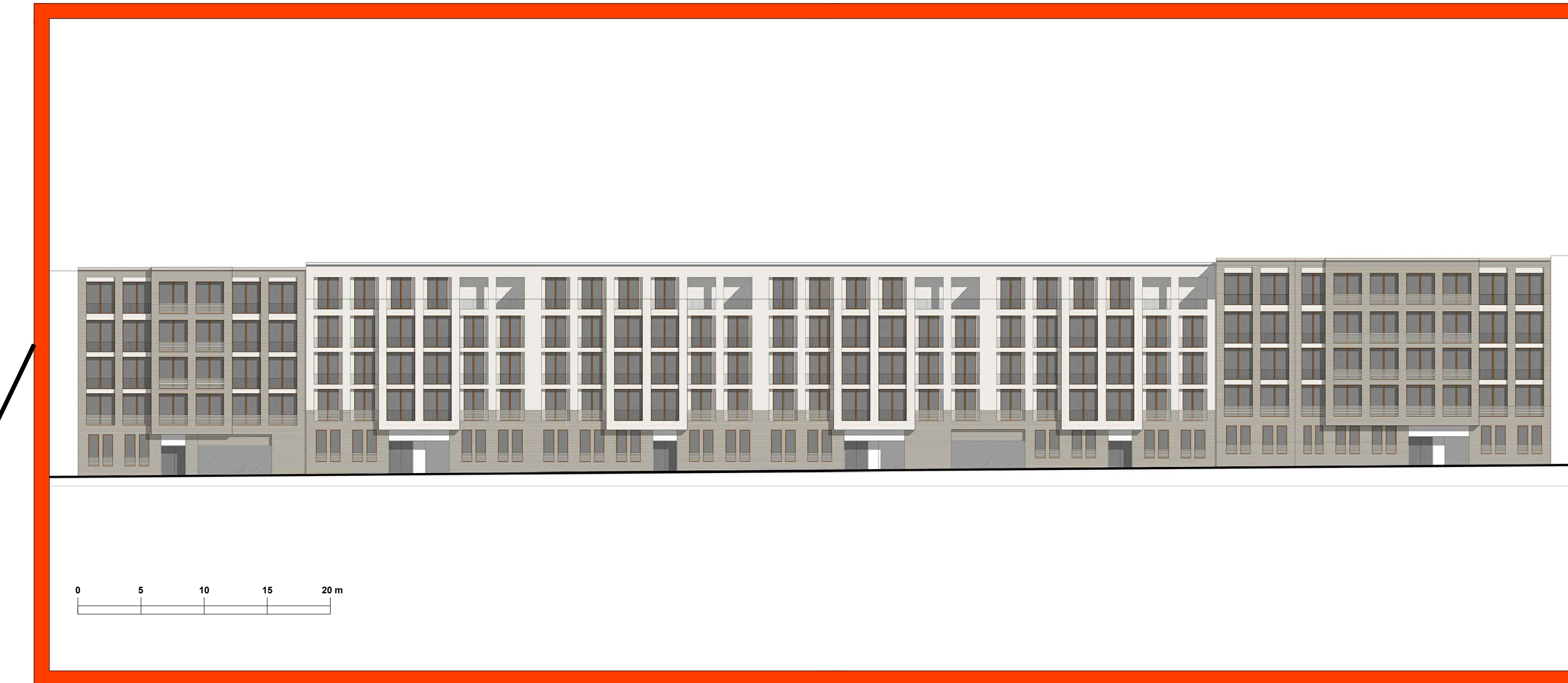

Abschnitt 2: Hahnekamm / Wintergartenstraße



Abschnitt 4: Wintergartenstraße / Rosa-Luxemburg-Straße / Hofmeisterstraße

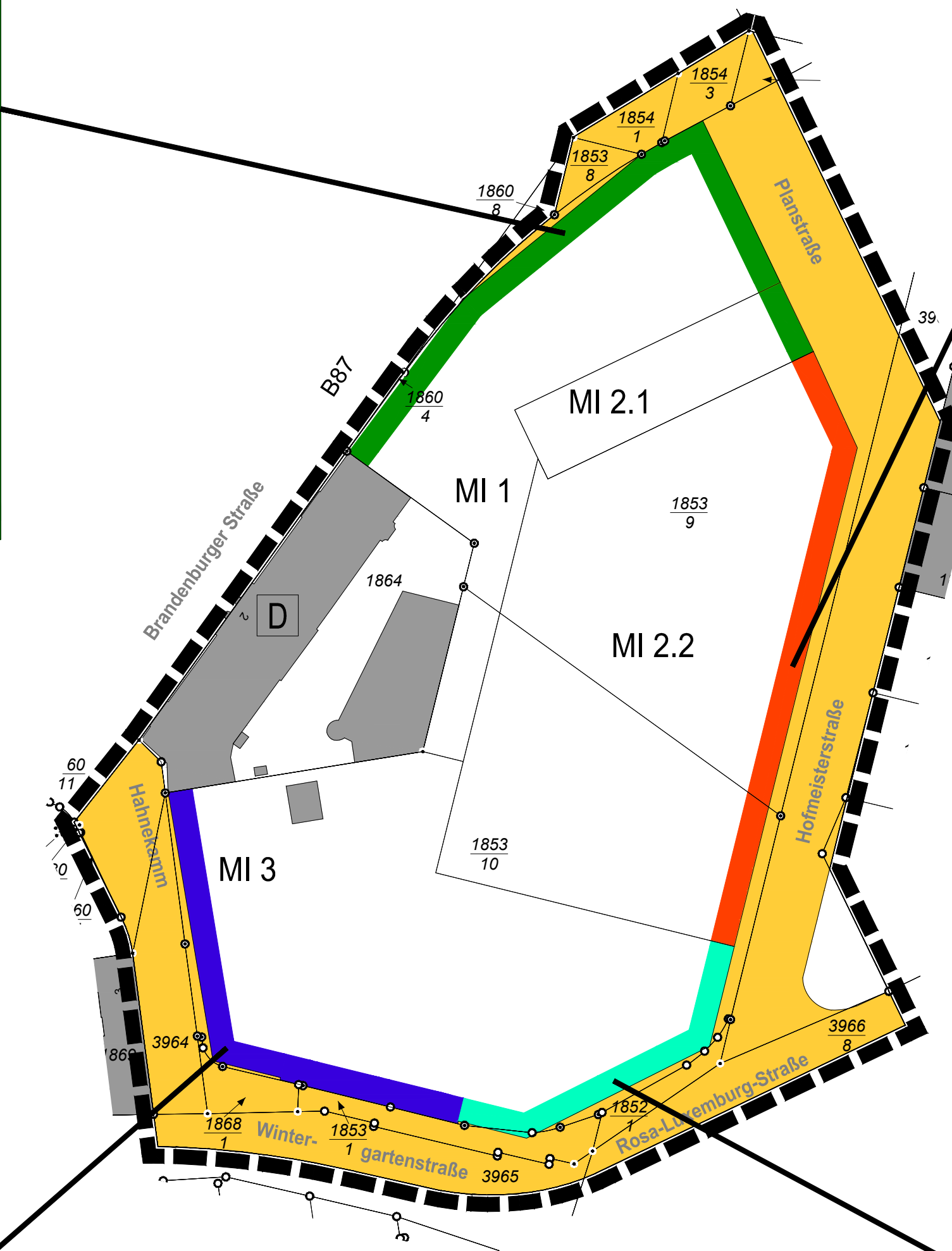
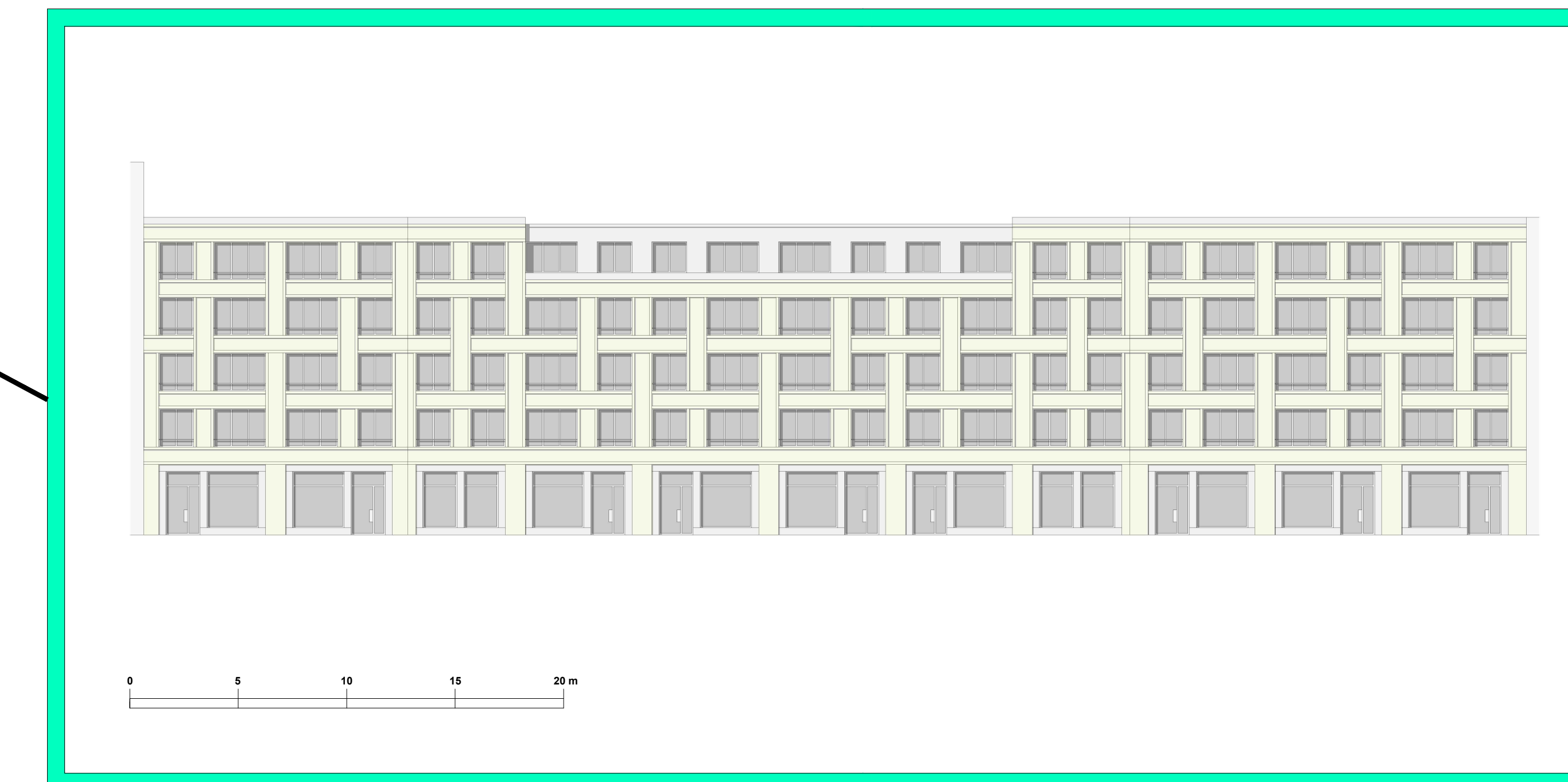

Ausfertigung

Blatt 2: Zeichnerische Darstellungen zur Fassadengestaltung als Bestandteil des Bebauungsplanes Nr. 426 „Neubebauung Brandenburger Straße/Hofmeisterstraße/Hahnekamm“ wird hiermit ausgefertigt.

Leipzig, den

Burkhard Jung
Oberbürgermeister

(Siegel)

Stadt Leipzig

Blatt 2

Bebauungsplan Nr. 426
„Neubebauung Brandenburger Straße/
Hofmeisterstraße/Hahnekamm“

Stadtbezirk: Mitte
Ortsteile: Zentrum-Ost

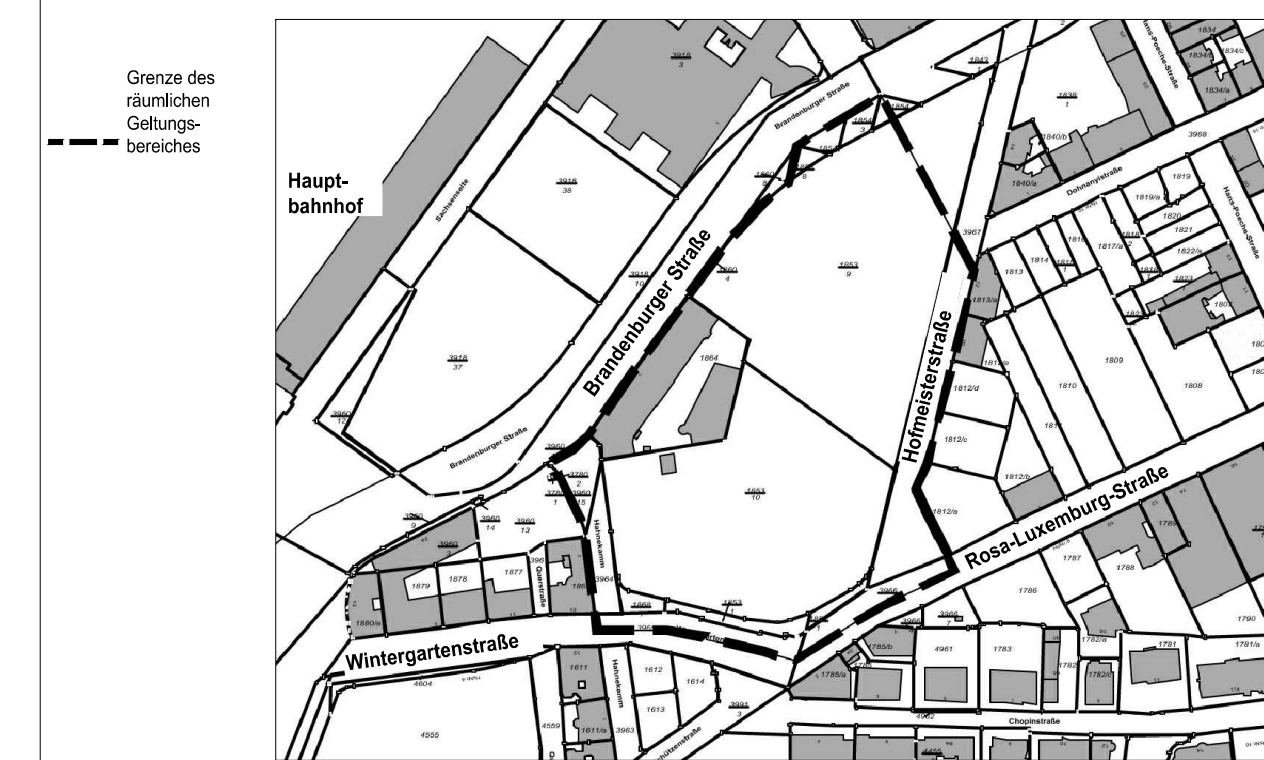

Dezernat Stadtentwicklung und Bau
Stadtplanungsamt

Planverfasser: PLAN & RECHT GmbH
 Datum: 02.05.2016
 Plan und Recht GmbH
 Bauleitplanung - Entwicklungsplanung - Regionalplanung
 Oderberger Straße 40
 10435 Berlin

Planfassung gemäß
 § 4 (2) BauGB § 3 (2) BauGB § 4a (3) BauGB § 10 (1) BauGB § 10 (3) BauGB

Datum/Unterschrift	Datum/Unterschrift	Datum/Unterschrift	Datum/Unterschrift	Datum/Unterschrift
--------------------	--------------------	--------------------	--------------------	--------------------