



Stadt Leipzig

Bebauungsplan E-140, 6. Änderung (Aufstellungsbeschluss)

„Wohngebiet Martinshöhe“

Datum: 31.08.2021



Ausschnitt aus Flächennutzungsplan

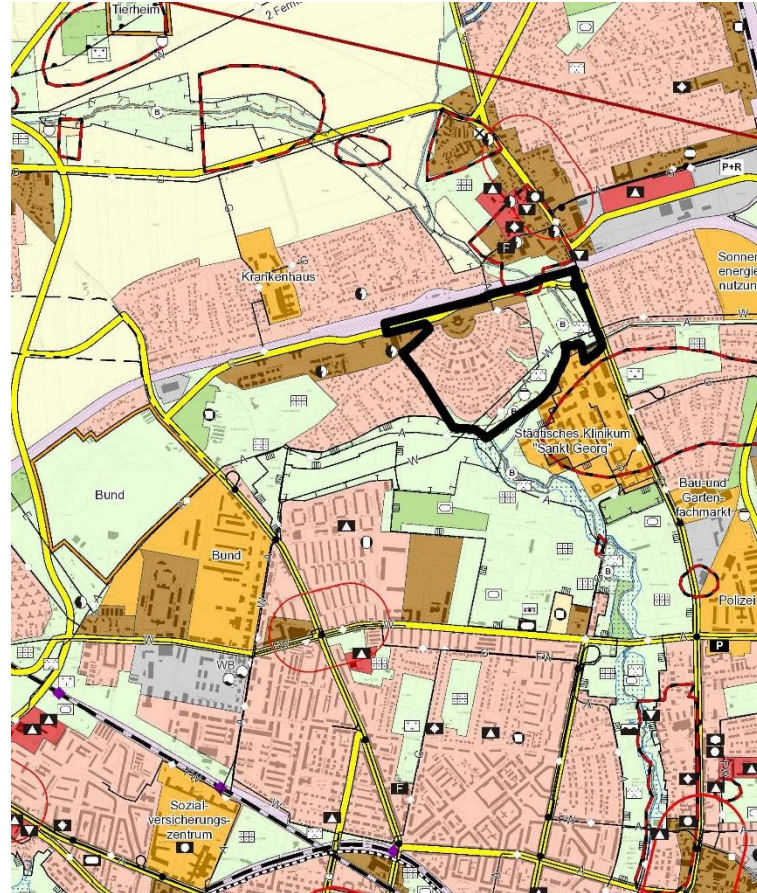

Bebauungsplan

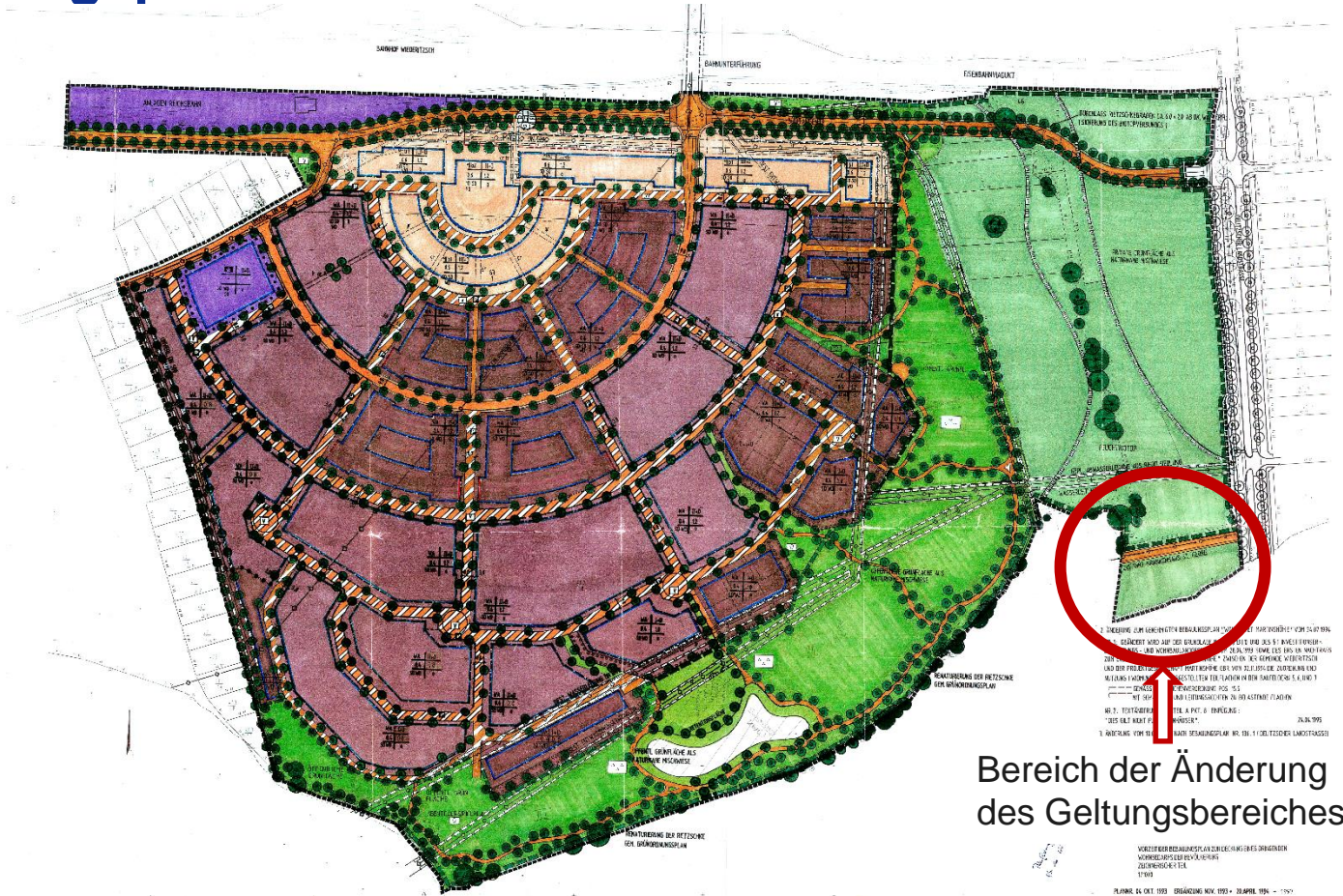

Bereich der Änderung
des Geltungsbereiches

VORLIEGENDER BEBAUUNGSPLAN ZUR VERRECHTLICHUNG DER GRUNDSTÜCKSVERHÄLTNISSE
ZUSAMMENGESETZT

PLANEINLEITUNG: OKT. 1993 ERGÄNZUNG: NOV. 1993 + APRIL 1996 - 1997

Übersichtsplan



Fläche der Reduzierung des räumlichen Geltungsbereiches

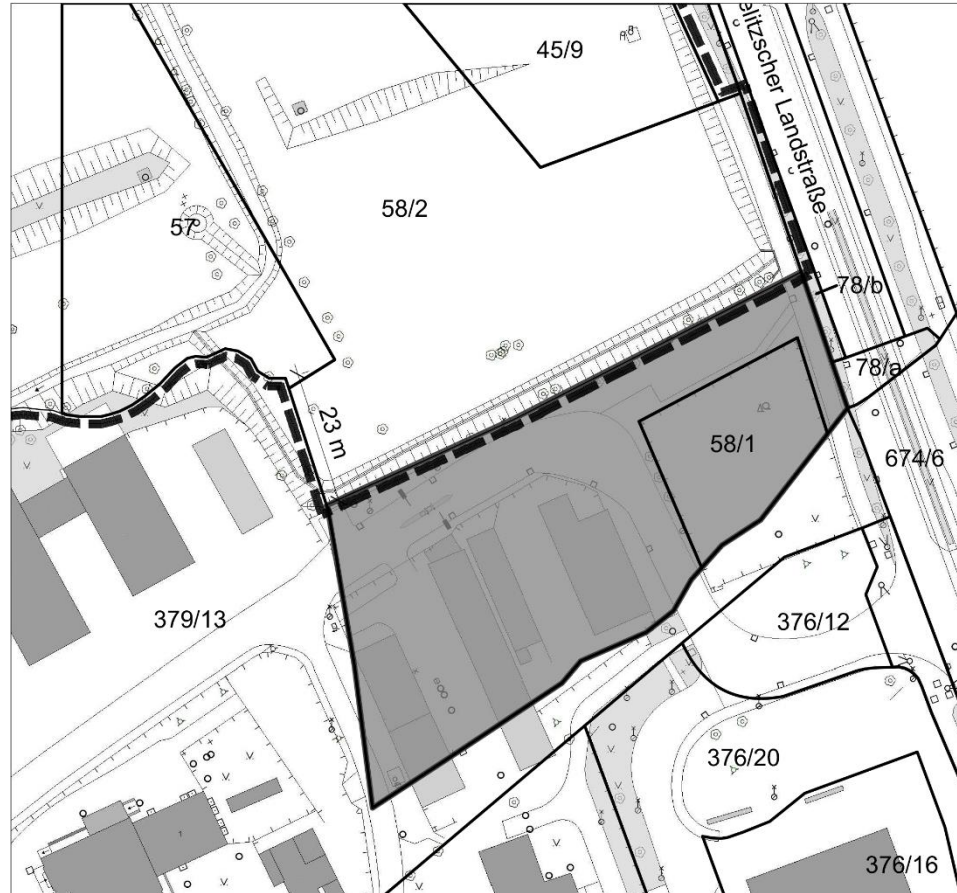

Planungskonzept (Studie) Rettungswache



Studie Klinikum St.Georg gGmbH Neubau Rettungszentrum Nord

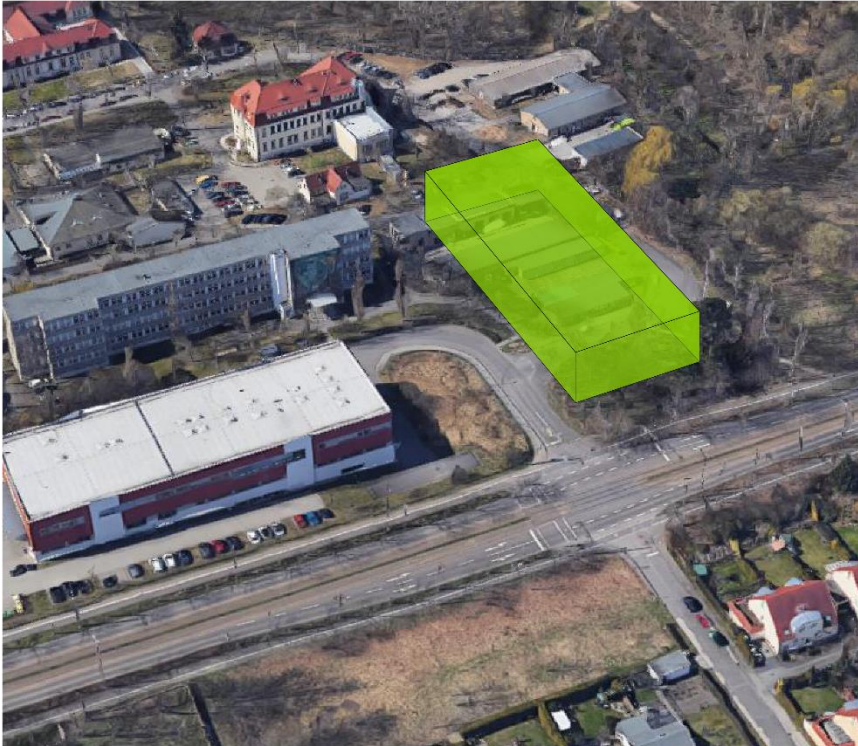

Quelle: Studie Klinikum St. Georg gGmbH