



Vermessungsverwaltung des Freistaates Sachsen

Kreisfreie Stadt Leipzig
Burgplatz 1
04109 Leipzig

Auszug aus dem Liegenschaftskataster

Fortführungsnachweis

Erstellt am 12.04.2022

Kreis Kreisfreie Stadt Leipzig
Gemarkung Holzhausen (5548)

Fortführungsnachweis 00836
Fortführungsfallnummer 1

Veränderung der Lage

Veränderung der tatsächlichen Nutzung mit Änderung der Wirtschaftsart

Vor der Fortführung

Grundbuchbezirk	Holzhausen
Grundbuchblatt	2067
Laufende Nummer	1
Flurstück	110/2
Gemarkung	Holzhausen
Gemarkungsschlüssel	5548
Lage	Stötteritzer Landstraße
Fläche	279 m ²
Tatsächliche Nutzung	279 m ² Landwirtschaft

Nach der Fortführung

Flurstück	110/2
Gemarkung	Holzhausen
Gemarkungsschlüssel	5548
Lage	ohne Lage
Fläche	279 m ²
Tatsächliche Nutzung	279 m ² Wohnbaufläche
Fläche (gesamt)	279 m ²
Flächendifferenz	0 m ²



Kreis Kreisfreie Stadt Leipzig
Gemarkung Holzhausen (5548)

Fortführungsnachweis 00836
Fortführungsfallnummer 2

Veränderung der Lage

Vor der Fortführung

Grundbuchbezirk Holzhausen
Grundbuchblatt 108
Laufende Nummer 1
Flurstück 110/g
Gemarkung Holzhausen
Gemarkungsschlüssel 5548
Lage Stötteritzer Landstraße
Stötteritzer Landstraße 51
Fläche 1040 m²
Tatsächliche Nutzung 1040 m² Wohnbaufläche

Nach der Fortführung

Flurstück 110/g
Gemarkung Holzhausen
Gemarkungsschlüssel 5548
Lage Stötteritzer Landstraße 51
Fläche 1040 m²
Tatsächliche Nutzung 1040 m² Wohnbaufläche

Fläche (gesamt) 1040 m²
Flächendifferenz 0 m²



Kreis Kreisfreie Stadt Leipzig
Gemarkung Holzhausen (5548)

Fortführungsnachweis 00836
Fortführungsfallnummer 3

Veränderung der Lage

Vor der Fortführung

Grundbuchbezirk Holzhausen
Grundbuchblatt 932
Laufende Nummer 1
Flurstück 110/k
Gemarkung Holzhausen
Gemarkungsschlüssel 5548
Lage Arthur-Polenz-Straße
Fläche 605 m²
Tatsächliche Nutzung 605 m² Wohnbaufläche

Nach der Fortführung

Flurstück 110/k
Gemarkung Holzhausen
Gemarkungsschlüssel 5548
Lage Arthur-Polenz-Straße 48
Fläche 605 m²
Tatsächliche Nutzung 605 m² Wohnbaufläche

Fläche (gesamt) 605 m²
Flächendifferenz 0 m²



Kreis Kreisfreie Stadt Leipzig
Gemarkung Holzhausen (5548)

Fortführungsnachweis 00836
Fortführungsfallnummer 4

Veränderung der Lage

Veränderung der tatsächlichen Nutzung mit Änderung der Wirtschaftsart

Vor der Fortführung

Grundbuchbezirk Holzhausen
Grundbuchblatt 2584
Laufende Nummer 1
Flurstück 112/1
Gemarkung Holzhausen
Gemarkungsschlüssel 5548
Lage Christian-Grunert-Straße
Stötteritzer Landstraße
Fläche 577 m²
Tatsächliche Nutzung 577 m² Landwirtschaft

Nach der Fortführung

Flurstück 112/1
Gemarkung Holzhausen
Gemarkungsschlüssel 5548
Lage ohne Lage
Fläche 577 m²
Tatsächliche Nutzung 577 m² Wohnbaufläche

Fläche (gesamt) 577 m²
Flächendifferenz 0 m²



Kreis Kreisfreie Stadt Leipzig
Gemarkung Holzhausen (5548)

Fortführungsnachweis 00836
Fortführungsfallnummer 5

Veränderung der Lage

Veränderung der tatsächlichen Nutzung mit Änderung der Wirtschaftsart

Vor der Fortführung

Grundbuchbezirk Holzhausen
Grundbuchblatt 322
Laufende Nummer 1
Flurstück 112/f
Gemarkung Holzhausen
Gemarkungsschlüssel 5548
Lage Christian-Grunert-Straße
Fläche 1190 m²
Tatsächliche Nutzung 1190 m² Landwirtschaft

Nach der Fortführung

Flurstück 112/f
Gemarkung Holzhausen
Gemarkungsschlüssel 5548
Lage ohne Lage
Fläche 1190 m²
Tatsächliche Nutzung 1190 m² Sport-, Freizeit-, und Erholungsfläche

Fläche (gesamt) 1190 m²
Flächendifferenz 0 m²



Kreis Kreisfreie Stadt Leipzig
Gemarkung Holzhausen (5548)

Fortführungsnachweis 00836
Fortführungsfallnummer 6

Veränderung der Lage

Veränderung der tatsächlichen Nutzung mit Änderung der Wirtschaftsart

Vor der Fortführung

Grundbuchbezirk Holzhausen
Grundbuchblatt 321
Laufende Nummer 1
Flurstück 112/u
Gemarkung Holzhausen
Gemarkungsschlüssel 5548
Lage Christian-Grunert-Straße
Fläche 1190 m²
Tatsächliche Nutzung 1190 m² Landwirtschaft

Nach der Fortführung

Flurstück 112/u
Gemarkung Holzhausen
Gemarkungsschlüssel 5548
Lage ohne Lage
Fläche 1190 m²
Tatsächliche Nutzung 1190 m² Sport-, Freizeit-, und Erholungsfläche

Fläche (gesamt) 1190 m²
Flächendifferenz 0 m²



Vermessungsverwaltung des Freistaates Sachsen

Kreisfreie Stadt Leipzig

Burgplatz 1
04109 Leipzig

Auszug aus dem Liegenschaftskataster

Fortführungsnachweis

Erstellt am 12.04.2022

Kreis Kreisfreie Stadt Leipzig

Gemarkung Holzhausen (5548)

Fortführungsnachweis 00836

Fortführungsfallnummer 7

Veränderung der Lage

Veränderung der tatsächlichen Nutzung mit Änderung der Wirtschaftsart

Vor der Fortführung

Grundbuchbezirk	Holzhausen
Grundbuchblatt	4382
Laufende Nummer	1
Flurstück	112/w
Gemarkung	Holzhausen
Gemarkungsschlüssel	5548
Lage	Christian-Grunert-Straße
Fläche	570 m ²
Tatsächliche Nutzung	570 m ² Landwirtschaft

Nach der Fortführung

Flurstück	112/w
Gemarkung	Holzhausen
Gemarkungsschlüssel	5548
Lage	ohne Lage
Fläche	570 m ²
Tatsächliche Nutzung	570 m ² Wohnbaufläche
Fläche (gesamt)	570 m ²
Flächendifferenz	0 m ²



Kreis Kreisfreie Stadt Leipzig
Gemarkung Holzhausen (5548)

Fortführungsnachweis 00836
Fortführungsfallnummer 8

Veränderung der Lage

Veränderung der tatsächlichen Nutzung mit Änderung der Wirtschaftsart

Vor der Fortführung

Grundbuchbezirk Holzhausen
Grundbuchblatt 466
Laufende Nummer 1
Flurstück 122/3
Gemarkung Holzhausen
Gemarkungsschlüssel 5548
Lage Richard-Springer-Weg
Fläche 458 m²
Tatsächliche Nutzung 458 m² Landwirtschaft

Nach der Fortführung

Flurstück 122/3
Gemarkung Holzhausen
Gemarkungsschlüssel 5548
Lage ohne Lage
Fläche 458 m²
Tatsächliche Nutzung 458 m² Sport-, Freizeit-, und Erholungsfläche

Fläche (gesamt) 458 m²
Flächendifferenz 0 m²



Kreis Kreisfreie Stadt Leipzig
Gemarkung Holzhausen (5548)

Fortführungsnachweis 00836
Fortführungsfallnummer 9

Veränderung der Lage

Veränderung der tatsächlichen Nutzung mit Änderung der Wirtschaftsart

Vor der Fortführung

Grundbuchbezirk Holzhausen
Grundbuchblatt 2157
Laufende Nummer 1
Flurstück 122/4
Gemarkung Holzhausen
Gemarkungsschlüssel 5548
Lage Richard-Springer-Weg
Fläche 482 m²
Tatsächliche Nutzung 482 m² Landwirtschaft

Nach der Fortführung

Flurstück 122/4
Gemarkung Holzhausen
Gemarkungsschlüssel 5548
Lage ohne Lage
Fläche 482 m²
Tatsächliche Nutzung 482 m² Sport-, Freizeit-, und Erholungsfläche

Fläche (gesamt) 482 m²
Flächendifferenz 0 m²



Kreis Kreisfreie Stadt Leipzig
Gemarkung Holzhausen (5548)

Fortführungsnachweis 00836
Fortführungsfallnummer 10

Veränderung der Lage

Veränderung der tatsächlichen Nutzung mit Änderung der Wirtschaftsart

Vor der Fortführung

Grundbuchbezirk Holzhausen
Grundbuchblatt 407
Laufende Nummer 1
Flurstück 122/a
Gemarkung Holzhausen
Gemarkungsschlüssel 5548
Lage Östliche Rietzschke
Richard-Springer-Weg
Fläche 1290 m²
Tatsächliche Nutzung 1290 m² Landwirtschaft

Nach der Fortführung

Flurstück 122/a
Gemarkung Holzhausen
Gemarkungsschlüssel 5548
Lage ohne Lage
Fläche 1290 m²
Tatsächliche Nutzung 1290 m² Sport-, Freizeit-, und
Erholungsfläche

Fläche (gesamt) 1290 m²
Flächendifferenz 0 m²



Kreis Kreisfreie Stadt Leipzig
Gemarkung Holzhausen (5548)

Fortführungsnachweis 00836
Fortführungsfallnummer 11

Veränderung der Lage

Veränderung der tatsächlichen Nutzung mit Änderung der Wirtschaftsart

Vor der Fortführung

Grundbuchbezirk Holzhausen
Grundbuchblatt 471
Laufende Nummer 1
Flurstück 122/I
Gemarkung Holzhausen
Gemarkungsschlüssel 5548
Lage Richard-Springer-Weg
Fläche 1180 m²
Tatsächliche Nutzung 1180 m² Landwirtschaft

Nach der Fortführung

Flurstück 122/I
Gemarkung Holzhausen
Gemarkungsschlüssel 5548
Lage ohne Lage
Fläche 1180 m²
Tatsächliche Nutzung 1180 m² Sport-, Freizeit-, und Erholungsfläche

Fläche (gesamt) 1180 m²
Flächendifferenz 0 m²



Vermessungsverwaltung des Freistaates Sachsen

Kreisfreie Stadt Leipzig
Burgplatz 1
04109 Leipzig

Auszug aus dem Liegenschaftskataster

Fortführungsnachweis

Erstellt am 12.04.2022

Kreis Kreisfreie Stadt Leipzig
Gemarkung Holzhausen (5548)

Fortführungsnachweis 00836
Fortführungsfallnummer 12

Veränderung der Lage

Veränderung der tatsächlichen Nutzung mit Änderung der Wirtschaftsart

Vor der Fortführung

Grundbuchbezirk Holzhausen
Grundbuchblatt 504
Laufende Nummer 1
Flurstück 122/m
Gemarkung Holzhausen
Gemarkungsschlüssel 5548
Lage Richard-Springer-Weg
Fläche 640 m²
Tatsächliche Nutzung 640 m² Landwirtschaft

Nach der Fortführung

Flurstück 122/m
Gemarkung Holzhausen
Gemarkungsschlüssel 5548
Lage Richard-Springer-Weg 11
Fläche 640 m²
Tatsächliche Nutzung 640 m² Wohnbaufläche

Fläche (gesamt) 640 m²
Flächendifferenz 0 m²



Kreis Kreisfreie Stadt Leipzig
Gemarkung Holzhausen (5548)

Fortführungsnachweis 00836
Fortführungsfallnummer 13

Veränderung der tatsächlichen Nutzung mit Änderung der Wirtschaftsart

Vor der Fortführung

Grundbuchbezirk	Holzhausen
Grundbuchblatt	2304
Laufende Nummer	1
Flurstück	123/a
Gemarkung	Holzhausen
Gemarkungsschlüssel	5548
Lage	ohne Lage
Fläche	11030 m ²
Tatsächliche Nutzung	5245 m ² Wald 1633 m ² Landwirtschaft 4152 m ² Landwirtschaft

Nach der Fortführung

Flurstück	123/a
Gemarkung	Holzhausen
Gemarkungsschlüssel	5548
Lage	ohne Lage
Fläche	11030 m ²
Tatsächliche Nutzung	11030 m ² Sport-, Freizeit-, und Erholungsfläche
Fläche (gesamt)	11030 m ²
Flächendifferenz	0 m ²



Kreis Kreisfreie Stadt Leipzig
Gemarkung Holzhausen (5548)

Fortführungsnachweis 00836
Fortführungsfallnummer 14

Veränderung der Lage

Veränderung der tatsächlichen Nutzung mit Änderung der Wirtschaftsart

Vor der Fortführung

Grundbuchbezirk Holzhausen
Grundbuchblatt 393
Laufende Nummer 1
Flurstück 123/g
Gemarkung Holzhausen
Gemarkungsschlüssel 5548
Lage Richard-Springer-Weg
Fläche 880 m²
Tatsächliche Nutzung 880 m² Landwirtschaft

Nach der Fortführung

Flurstück 123/g
Gemarkung Holzhausen
Gemarkungsschlüssel 5548
Lage ohne Lage
Fläche 880 m²
Tatsächliche Nutzung 880 m² Sport-, Freizeit-, und Erholungsfläche

Fläche (gesamt) 880 m²
Flächendifferenz 0 m²



Kreis Kreisfreie Stadt Leipzig
Gemarkung Holzhausen (5548)

Fortführungsnachweis 00836
Fortführungsfallnummer 15

Veränderung der Lage

Veränderung der tatsächlichen Nutzung mit Änderung der Wirtschaftsart

Vor der Fortführung

Grundbuchbezirk Holzhausen
Grundbuchblatt 399
Laufende Nummer 1
Flurstück 123/n
Gemarkung Holzhausen
Gemarkungsschlüssel 5548
Lage Richard-Springer-Weg
Fläche 830 m²
Tatsächliche Nutzung 830 m² Landwirtschaft

Nach der Fortführung

Flurstück 123/n
Gemarkung Holzhausen
Gemarkungsschlüssel 5548
Lage ohne Lage
Fläche 830 m²
Tatsächliche Nutzung 830 m² Sport-, Freizeit-, und Erholungsfläche

Fläche (gesamt) 830 m²
Flächendifferenz 0 m²



Vermessungsverwaltung des Freistaates Sachsen

Kreisfreie Stadt Leipzig
Burgplatz 1
04109 Leipzig

Auszug aus dem Liegenschaftskataster

Fortführungsnachweis

Erstellt am 12.04.2022

Kreis Kreisfreie Stadt Leipzig
Gemarkung Holzhausen (5548)

Fortführungsnachweis 00836
Fortführungsfallnummer 16

Veränderung der Lage

Veränderung der tatsächlichen Nutzung mit Änderung der Wirtschaftsart

Vor der Fortführung

Grundbuchbezirk Holzhausen
Grundbuchblatt 401
Laufende Nummer 1
Flurstück 123/p
Gemarkung Holzhausen
Gemarkungsschlüssel 5548
Lage Richard-Springer-Weg
Fläche 850 m²
Tatsächliche Nutzung 850 m² Landwirtschaft

Nach der Fortführung

Flurstück 123/p
Gemarkung Holzhausen
Gemarkungsschlüssel 5548
Lage Richard-Springer-Weg 26
Fläche 850 m²
Tatsächliche Nutzung 850 m² Wohnbaufläche

Fläche (gesamt) 850 m²
Flächendifferenz 0 m²



Kreis Kreisfreie Stadt Leipzig
Gemarkung Holzhausen (5548)

Fortführungsnachweis 00836
Fortführungsfallnummer 17

Veränderung der tatsächlichen Nutzung ohne Änderung der Wirtschaftsart

Vor der Fortführung

Grundbuchbezirk Holzhausen
Grundbuchblatt 2319
Laufende Nummer 4
Flurstück 131/1
Gemarkung Holzhausen
Gemarkungsschlüssel 5548
Lage Nußbaumallee 1
Fläche 4020 m²
Tatsächliche Nutzung 4020 m² Industrie und Gewerbe

Nach der Fortführung

Flurstück 131/1
Gemarkung Holzhausen
Gemarkungsschlüssel 5548
Lage Nußbaumallee 1
Fläche 4020 m²
Tatsächliche Nutzung 4020 m² Fläche gemischter
Nutzung

Fläche (gesamt) 4020 m²
Flächendifferenz 0 m²



Kreis Kreisfreie Stadt Leipzig
Gemarkung Holzhausen (5548)

Fortführungsnachweis 00836
Fortführungsfallnummer 18

Veränderung der tatsächlichen Nutzung mit Änderung der Wirtschaftsart

Vor der Fortführung

Grundbuchbezirk	Holzhausen
Grundbuchblatt	646
Laufende Nummer	1
Flurstück	131/c
Gemarkung	Holzhausen
Gemarkungsschlüssel	5548
Lage	Mölkauer Straße 101
Fläche	1470 m ²
Tatsächliche Nutzung	151 m ² Wohnbaufläche 1319 m ² Landwirtschaft

Nach der Fortführung

Flurstück	131/c
Gemarkung	Holzhausen
Gemarkungsschlüssel	5548
Lage	Mölkauer Straße 101
Fläche	1470 m ²
Tatsächliche Nutzung	1470 m ² Wohnbaufläche
Fläche (gesamt)	1470 m ²
Flächendifferenz	0 m ²



Kreis Kreisfreie Stadt Leipzig
Gemarkung Holzhausen (5548)

Fortführungsnachweis 00836
Fortführungsfallnummer 19

Veränderung der tatsächlichen Nutzung mit Änderung der Wirtschaftsart

Vor der Fortführung

Grundbuchbezirk	Holzhausen
Grundbuchblatt	670
Laufende Nummer	1
Flurstück	131/d
Gemarkung	Holzhausen
Gemarkungsschlüssel	5548
Lage	Weißdornweg 4
Fläche	1580 m ²
Tatsächliche Nutzung	343 m ² Wohnbaufläche 1237 m ² Landwirtschaft

Nach der Fortführung

Flurstück	131/d
Gemarkung	Holzhausen
Gemarkungsschlüssel	5548
Lage	Weißdornweg 4
Fläche	1580 m ²
Tatsächliche Nutzung	1580 m ² Wohnbaufläche
Fläche (gesamt)	1580 m ²
Flächendifferenz	0 m ²



Kreis Kreisfreie Stadt Leipzig
Gemarkung Holzhausen (5548)

Fortführungsnachweis 00836
Fortführungsfallnummer 20

Veränderung der tatsächlichen Nutzung mit Änderung der Wirtschaftsart

Vor der Fortführung

Grundbuchbezirk Holzhausen
Grundbuchblatt 674
Laufende Nummer 1
Flurstück 131/g
Gemarkung Holzhausen
Gemarkungsschlüssel 5548
Lage Kärnerstraße 59
Fläche 1504 m²
Tatsächliche Nutzung 832 m² Sport-, Freizeit-, und
Erholungsfläche
672 m² Wohnbaufläche

Nach der Fortführung

Flurstück 131/g
Gemarkung Holzhausen
Gemarkungsschlüssel 5548
Lage Kärnerstraße 59
Fläche 1504 m²
Tatsächliche Nutzung 1504 m² Wohnbaufläche

Fläche (gesamt) 1504 m²
Flächendifferenz 0 m²



Vermessungsverwaltung des Freistaates Sachsen

Kreisfreie Stadt Leipzig
Burgplatz 1
04109 Leipzig

Auszug aus dem Liegenschaftskataster

Fortführungsnachweis

Erstellt am 12.04.2022

Kreis Kreisfreie Stadt Leipzig
Gemarkung Holzhausen (5548)

Fortführungsnachweis 00836
Fortführungsfallnummer 21

Veränderung der Lage

Veränderung der tatsächlichen Nutzung mit Änderung der Wirtschaftsart

Vor der Fortführung

Grundbuchbezirk	Holzhausen
Grundbuchblatt	2219
Laufende Nummer	1
Flurstück	131/10
Gemarkung	Holzhausen
Gemarkungsschlüssel	5548
Lage	Nußbaumallee
Fläche	4805 m ²
Tatsächliche Nutzung	4805 m ² Landwirtschaft

Nach der Fortführung

Flurstück	131/10
Gemarkung	Holzhausen
Gemarkungsschlüssel	5548
Lage	ohne Lage
Fläche	4805 m ²
Tatsächliche Nutzung	4805 m ² Sport-, Freizeit-, und Erholungsfläche
Fläche (gesamt)	4805 m ²
Flächendifferenz	0 m ²



Kreis Kreisfreie Stadt Leipzig
Gemarkung Holzhausen (5548)

Fortführungsnachweis 00836
Fortführungsfallnummer 22

Veränderung der Lage

Veränderung der tatsächlichen Nutzung mit Änderung der Wirtschaftsart

Vor der Fortführung

Grundbuchbezirk Holzhausen
Grundbuchblatt 620
Laufende Nummer 1
Flurstück 131/18
Gemarkung Holzhausen
Gemarkungsschlüssel 5548
Lage Nußbaumallee
Nußbaumallee 1
Fläche 2570 m²
Tatsächliche Nutzung 2570 m² Landwirtschaft

Nach der Fortführung

Flurstück 131/18
Gemarkung Holzhausen
Gemarkungsschlüssel 5548
Lage Nußbaumallee 1
Fläche 2570 m²
Tatsächliche Nutzung 2570 m² Fläche gemischter
Nutzung

Fläche (gesamt) 2570 m²
Flächendifferenz 0 m²



Kreis Kreisfreie Stadt Leipzig
Gemarkung Holzhausen (5548)

Fortführungsnachweis 00836
Fortführungsfallnummer 23

Veränderung der tatsächlichen Nutzung mit Änderung der Wirtschaftsart

Vor der Fortführung

Grundbuchbezirk	Holzhausen
Grundbuchblatt	620
Laufende Nummer	1
Flurstück	131/19
Gemarkung	Holzhausen
Gemarkungsschlüssel	5548
Lage	Nußbaumallee 1
Fläche	1419 m ²
Tatsächliche Nutzung	1419 m ² Landwirtschaft

Nach der Fortführung

Flurstück	131/19
Gemarkung	Holzhausen
Gemarkungsschlüssel	5548
Lage	Nußbaumallee 1
Fläche	1419 m ²
Tatsächliche Nutzung	1419 m ² Fläche gemischter Nutzung
Fläche (gesamt)	1419 m ²
Flächendifferenz	0 m ²



Kreis Kreisfreie Stadt Leipzig
Gemarkung Holzhausen (5548)

Fortführungsnachweis 00836
Fortführungsfallnummer 24

Veränderung der tatsächlichen Nutzung mit Änderung der Wirtschaftsart

Vor der Fortführung

Grundbuchbezirk Holzhausen
Grundbuchblatt 2186
Laufende Nummer 1
Flurstück 135/5
Gemarkung Holzhausen
Gemarkungsschlüssel 5548
Lage Maienweg 16
Fläche 1159 m²
Tatsächliche Nutzung 550 m² Wohnbaufläche
609 m² Landwirtschaft

Nach der Fortführung

Flurstück 135/5
Gemarkung Holzhausen
Gemarkungsschlüssel 5548
Lage Maienweg 16
Fläche 1159 m²
Tatsächliche Nutzung 1159 m² Wohnbaufläche

Fläche (gesamt) 1159 m²
Flächendifferenz 0 m²



Kreis Kreisfreie Stadt Leipzig
Gemarkung Holzhausen (5548)

Fortführungsnachweis 00836
Fortführungsfallnummer 25

Veränderung der Lage

Vor der Fortführung

Grundbuchbezirk Holzhausen
Grundbuchblatt 4004
Laufende Nummer 1
Flurstück 135/9
Gemarkung Holzhausen
Gemarkungsschlüssel 5548
Lage Maienweg
Fläche 1286 m²
Tatsächliche Nutzung 1286 m² Sport-, Freizeit-, und Erholungsfläche

Nach der Fortführung

Flurstück 135/9
Gemarkung Holzhausen
Gemarkungsschlüssel 5548
Lage ohne Lage
Fläche 1286 m²
Tatsächliche Nutzung 1286 m² Sport-, Freizeit-, und Erholungsfläche

Fläche (gesamt) 1286 m²
Flächendifferenz 0 m²



Kreis Kreisfreie Stadt Leipzig
Gemarkung Holzhausen (5548)

Fortführungsnachweis 00836
Fortführungsfallnummer 26

Veränderung der tatsächlichen Nutzung mit Änderung der Wirtschaftsart

Vor der Fortführung

Grundbuchbezirk	Holzhausen
Grundbuchblatt	553
Laufende Nummer	1
Flurstück	135/b
Gemarkung	Holzhausen
Gemarkungsschlüssel	5548
Lage	Mölkauer Straße 90
Fläche	1860 m ²
Tatsächliche Nutzung	930 m ² Wohnbaufläche 930 m ² Landwirtschaft

Nach der Fortführung

Flurstück	135/b
Gemarkung	Holzhausen
Gemarkungsschlüssel	5548
Lage	Mölkauer Straße 90
Fläche	1860 m ²
Tatsächliche Nutzung	1860 m ² Wohnbaufläche
Fläche (gesamt)	1860 m ²
Flächendifferenz	0 m ²



Kreis Kreisfreie Stadt Leipzig
Gemarkung Holzhausen (5548)

Fortführungsnachweis 00836
Fortführungsfallnummer 27

Veränderung der tatsächlichen Nutzung mit Änderung der Wirtschaftsart

Vor der Fortführung

Grundbuchbezirk Holzhausen
Grundbuchblatt 611
Laufende Nummer 1
Flurstück 135/f
Gemarkung Holzhausen
Gemarkungsschlüssel 5548
Lage Maienweg 11
Fläche 1340 m²
Tatsächliche Nutzung 35 m² Wohnbaufläche
1305 m² Landwirtschaft

Nach der Fortführung

Flurstück 135/f
Gemarkung Holzhausen
Gemarkungsschlüssel 5548
Lage Maienweg 11
Fläche 1340 m²
Tatsächliche Nutzung 1340 m² Wohnbaufläche

Fläche (gesamt) 1340 m²
Flächendifferenz 0 m²



Kreis Kreisfreie Stadt Leipzig
Gemarkung Holzhausen (5548)

Fortführungsnachweis 00836
Fortführungsfallnummer 28

Veränderung der Lage

Veränderung der tatsächlichen Nutzung mit Änderung der Wirtschaftsart

Vor der Fortführung

Grundbuchbezirk Holzhausen
Grundbuchblatt 576
Laufende Nummer 1
Flurstück 135/t
Gemarkung Holzhausen
Gemarkungsschlüssel 5548
Lage Maienweg
Fläche 1180 m²
Tatsächliche Nutzung 1180 m² Landwirtschaft

Nach der Fortführung

Flurstück 135/t
Gemarkung Holzhausen
Gemarkungsschlüssel 5548
Lage ohne Lage
Fläche 1180 m²
Tatsächliche Nutzung 1180 m² Sport-, Freizeit-, und Erholungsfläche

Fläche (gesamt) 1180 m²
Flächendifferenz 0 m²



Kreis Kreisfreie Stadt Leipzig
Gemarkung Holzhausen (5548)

Fortführungsnachweis 00836
Fortführungsfallnummer 29

Veränderung der Lage

Veränderung der tatsächlichen Nutzung mit Änderung der Wirtschaftsart

Vor der Fortführung

Grundbuchbezirk Holzhausen
Grundbuchblatt 683
Laufende Nummer 1
Flurstück 135/z
Gemarkung Holzhausen
Gemarkungsschlüssel 5548
Lage Maienweg
Mölkauer Straße
Fläche 160 m²
Tatsächliche Nutzung 160 m² Landwirtschaft

Nach der Fortführung

Flurstück 135/z
Gemarkung Holzhausen
Gemarkungsschlüssel 5548
Lage ohne Lage
Fläche 160 m²
Tatsächliche Nutzung 160 m² Wohnbaufläche

Fläche (gesamt) 160 m²
Flächendifferenz 0 m²



Kreis Kreisfreie Stadt Leipzig
Gemarkung Holzhausen (5548)

Fortführungsnachweis 00836
Fortführungsfallnummer 30

Veränderung der tatsächlichen Nutzung mit Änderung der Wirtschaftsart

Vor der Fortführung

Grundbuchbezirk	Holzhausen
Grundbuchblatt	726
Laufende Nummer	1
Flurstück	135
Gemarkung	Holzhausen
Gemarkungsschlüssel	5548
Lage	Maienweg 10
Fläche	1500 m ²
Tatsächliche Nutzung	301 m ² Wohnbaufläche 1199 m ² Landwirtschaft

Nach der Fortführung

Flurstück	135
Gemarkung	Holzhausen
Gemarkungsschlüssel	5548
Lage	Maienweg 10
Fläche	1500 m ²
Tatsächliche Nutzung	1500 m ² Wohnbaufläche
Fläche (gesamt)	1500 m ²
Flächendifferenz	0 m ²



Kreis Kreisfreie Stadt Leipzig
Gemarkung Holzhausen (5548)

Fortführungsnachweis 00836
Fortführungsfallnummer 31

Veränderung der Lage

Veränderung der tatsächlichen Nutzung mit Änderung der Wirtschaftsart

Vor der Fortführung

Grundbuchbezirk	Holzhausen
Grundbuchblatt	920
Laufende Nummer	1
Flurstück	151/1
Gemarkung	Holzhausen
Gemarkungsschlüssel	5548
Lage	Grenzstraße
Fläche	846 m ²
Tatsächliche Nutzung	846 m ² Landwirtschaft

Nach der Fortführung

Flurstück	151/1
Gemarkung	Holzhausen
Gemarkungsschlüssel	5548
Lage	ohne Lage
Fläche	846 m ²
Tatsächliche Nutzung	846 m ² Sport-, Freizeit-, und Erholungsfläche
Fläche (gesamt)	846 m ²
Flächendifferenz	0 m ²



Kreis Kreisfreie Stadt Leipzig
Gemarkung Holzhausen (5548)

Fortführungsnachweis 00836
Fortführungsfallnummer 32

Veränderung der Lage

Veränderung der tatsächlichen Nutzung mit Änderung der Wirtschaftsart

Vor der Fortführung

Grundbuchbezirk Holzhausen
Grundbuchblatt 1964
Laufende Nummer 1
Flurstück 151/2
Gemarkung Holzhausen
Gemarkungsschlüssel 5548
Lage Grenzstraße
Fläche 699 m²
Tatsächliche Nutzung 699 m² Landwirtschaft

Nach der Fortführung

Flurstück 151/2
Gemarkung Holzhausen
Gemarkungsschlüssel 5548
Lage ohne Lage
Fläche 699 m²
Tatsächliche Nutzung 699 m² Sport-, Freizeit-, und Erholungsfläche

Fläche (gesamt) 699 m²
Flächendifferenz 0 m²



Kreis Kreisfreie Stadt Leipzig
Gemarkung Holzhausen (5548)

Fortführungsnachweis 00836
Fortführungsfallnummer 33

Veränderung der Lage

Veränderung der tatsächlichen Nutzung mit Änderung der Wirtschaftsart

Vor der Fortführung

Grundbuchbezirk Holzhausen
Grundbuchblatt 245
Laufende Nummer 1
Flurstück 151/b
Gemarkung Holzhausen
Gemarkungsschlüssel 5548
Lage Kärnerstraße
Fläche 848 m²
Tatsächliche Nutzung 848 m² Landwirtschaft

Nach der Fortführung

Flurstück 151/b
Gemarkung Holzhausen
Gemarkungsschlüssel 5548
Lage ohne Lage
Fläche 848 m²
Tatsächliche Nutzung 848 m² Sport-, Freizeit-, und Erholungsfläche

Fläche (gesamt) 848 m²
Flächendifferenz 0 m²



Kreis Kreisfreie Stadt Leipzig
Gemarkung Holzhausen (5548)

Fortführungsnachweis 00836
Fortführungsfallnummer 34

Veränderung der Lage

Veränderung der tatsächlichen Nutzung mit Änderung der Wirtschaftsart

Vor der Fortführung

Grundbuchbezirk Holzhausen
Grundbuchblatt 921
Laufende Nummer 1
Flurstück 151/d
Gemarkung Holzhausen
Gemarkungsschlüssel 5548
Lage Grenzstraße
Fläche 908 m²
Tatsächliche Nutzung 908 m² Landwirtschaft

Nach der Fortführung

Flurstück 151/d
Gemarkung Holzhausen
Gemarkungsschlüssel 5548
Lage ohne Lage
Fläche 908 m²
Tatsächliche Nutzung 908 m² Sport-, Freizeit-, und Erholungsfläche

Fläche (gesamt) 908 m²
Flächendifferenz 0 m²



Vermessungsverwaltung des Freistaates Sachsen

Kreisfreie Stadt Leipzig
Burgplatz 1
04109 Leipzig

Auszug aus dem Liegenschaftskataster

Fortführungsnachweis

Erstellt am 12.04.2022

Kreis Kreisfreie Stadt Leipzig
Gemarkung Holzhausen (5548)

Fortführungsnachweis 00836
Fortführungsfallnummer 35

Veränderung der Lage

Veränderung der tatsächlichen Nutzung ohne Änderung der Wirtschaftsart

Vor der Fortführung

Grundbuchbezirk Holzhausen
Grundbuchblatt 2372
Laufende Nummer 1
Flurstück 151/e
Gemarkung Holzhausen
Gemarkungsschlüssel 5548
Lage Grenzstraße
Fläche 321 m²
Tatsächliche Nutzung 321 m² Straßenverkehr

Nach der Fortführung

Flurstück 151/e
Gemarkung Holzhausen
Gemarkungsschlüssel 5548
Lage ohne Lage
Fläche 321 m²
Tatsächliche Nutzung 321 m² Weg

Fläche (gesamt) 321 m²
Flächendifferenz 0 m²



Kreis Kreisfreie Stadt Leipzig
Gemarkung Holzhausen (5548)

Fortführungsnachweis 00836
Fortführungsfallnummer 36

Veränderung der Lage

Vor der Fortführung

Grundbuchbezirk Holzhausen
Grundbuchblatt 928
Laufende Nummer 1
Flurstück 151/f
Gemarkung Holzhausen
Gemarkungsschlüssel 5548
Lage Kärnerstraße
Kärnerstraße 25
Fläche 688 m²
Tatsächliche Nutzung 688 m² Sport-, Freizeit-, und
Erholungsfläche

Nach der Fortführung

Flurstück 151/f
Gemarkung Holzhausen
Gemarkungsschlüssel 5548
Lage Kärnerstraße 25
Fläche 688 m²
Tatsächliche Nutzung 688 m² Sport-, Freizeit-, und
Erholungsfläche

Fläche (gesamt) 688 m²
Flächendifferenz 0 m²



Kreis Kreisfreie Stadt Leipzig
Gemarkung Holzhausen (5548)

Fortführungsnachweis 00836
Fortführungsfallnummer 37

Veränderung der Lage

Veränderung der tatsächlichen Nutzung mit Änderung der Wirtschaftsart

Vor der Fortführung

Grundbuchbezirk Holzhausen
Grundbuchblatt 928
Laufende Nummer 2
Flurstück 151/g
Gemarkung Holzhausen
Gemarkungsschlüssel 5548
Lage Grenzstraße
Fläche 689 m²
Tatsächliche Nutzung 689 m² Landwirtschaft

Nach der Fortführung

Flurstück 151/g
Gemarkung Holzhausen
Gemarkungsschlüssel 5548
Lage Kärnerstraße 25
Fläche 689 m²
Tatsächliche Nutzung 689 m² Sport-, Freizeit-, und Erholungsfläche

Fläche (gesamt) 689 m²
Flächendifferenz 0 m²



Kreis Kreisfreie Stadt Leipzig
Gemarkung Holzhausen (5548)

Fortführungsnachweis 00836
Fortführungsfallnummer 38

Veränderung der Lage

Veränderung der tatsächlichen Nutzung mit Änderung der Wirtschaftsart

Vor der Fortführung

Grundbuchbezirk Holzhausen
Grundbuchblatt 2284
Laufende Nummer 1
Flurstück 152
Gemarkung Holzhausen
Gemarkungsschlüssel 5548
Lage Grenzstraße
Fläche 15940 m²
Tatsächliche Nutzung 15940 m² Landwirtschaft

Nach der Fortführung

Flurstück 152
Gemarkung Holzhausen
Gemarkungsschlüssel 5548
Lage ohne Lage
Fläche 15940 m²
Tatsächliche Nutzung 15940 m² Sport-, Freizeit-, und Erholungsfläche

Fläche (gesamt) 15940 m²
Flächendifferenz 0 m²



Kreis Kreisfreie Stadt Leipzig
Gemarkung Holzhausen (5548)

Fortführungsnachweis 00836
Fortführungsfallnummer 39

Veränderung der tatsächlichen Nutzung mit Änderung der Wirtschaftsart

Vor der Fortführung

Grundbuchbezirk	Holzhausen
Grundbuchblatt	4227
Laufende Nummer	1
Flurstück	596
Gemarkung	Holzhausen
Gemarkungsschlüssel	5548
Lage	ohne Lage
Fläche	740 m ²
Tatsächliche Nutzung	740 m ² Landwirtschaft

Nach der Fortführung

Flurstück	596
Gemarkung	Holzhausen
Gemarkungsschlüssel	5548
Lage	ohne Lage
Fläche	740 m ²
Tatsächliche Nutzung	740 m ² Wohnbaufläche
Fläche (gesamt)	740 m ²
Flächendifferenz	0 m ²



Kreis Kreisfreie Stadt Leipzig
Gemarkung Holzhausen (5548)

Fortführungsnachweis 00836
Fortführungsfallnummer 40

Veränderung der tatsächlichen Nutzung mit Änderung der Wirtschaftsart

Vor der Fortführung

Grundbuchbezirk Holzhausen
Grundbuchblatt 2560
Laufende Nummer 8
Flurstück 773/s
Gemarkung Holzhausen
Gemarkungsschlüssel 5548
Lage ohne Lage
Fläche 377 m²
Tatsächliche Nutzung 377 m² Landwirtschaft

Nach der Fortführung

Flurstück 773/s
Gemarkung Holzhausen
Gemarkungsschlüssel 5548
Lage ohne Lage
Fläche 377 m²
Tatsächliche Nutzung 377 m² Sport-, Freizeit-, und Erholungsfläche

Fläche (gesamt) 377 m²
Flächendifferenz 0 m²



Kreis Kreisfreie Stadt Leipzig
Gemarkung Holzhausen (5548)

Fortführungsnachweis 00836
Fortführungsfallnummer 41

Veränderung der Lage

Veränderung der tatsächlichen Nutzung mit Änderung der Wirtschaftsart

Vor der Fortführung

Grundbuchbezirk Holzhausen
Grundbuchblatt 3398
Laufende Nummer 1
Flurstück 823/10
Gemarkung Holzhausen
Gemarkungsschlüssel 5548
Lage Kärnerstraße
Fläche 420 m²
Tatsächliche Nutzung 420 m² Landwirtschaft

Nach der Fortführung

Flurstück 823/10
Gemarkung Holzhausen
Gemarkungsschlüssel 5548
Lage ohne Lage
Fläche 420 m²
Tatsächliche Nutzung 420 m² Sport-, Freizeit-, und Erholungsfläche

Fläche (gesamt) 420 m²
Flächendifferenz 0 m²



Kreis Kreisfreie Stadt Leipzig
Gemarkung Holzhausen (5548)

Fortführungsnachweis 00836
Fortführungsfallnummer 42

Veränderung der tatsächlichen Nutzung mit Änderung der Wirtschaftsart

Vor der Fortführung

Grundbuchbezirk Holzhausen
Grundbuchblatt 2277
Laufende Nummer 1
Flurstück 823/13
Gemarkung Holzhausen
Gemarkungsschlüssel 5548
Lage Kärrnerstraße
Fläche 2216 m²
Tatsächliche Nutzung 2216 m² Landwirtschaft

Nach der Fortführung

Flurstück 823/13
Gemarkung Holzhausen
Gemarkungsschlüssel 5548
Lage ohne Lage
Fläche 2216 m²
Tatsächliche Nutzung 2216 m² Wohnbaufläche

Fläche (gesamt) 2216 m²
Flächendifferenz 0 m²



Kreis Kreisfreie Stadt Leipzig
Gemarkung Holzhausen (5548)

Fortführungsnachweis 00836
Fortführungsfallnummer 43

Veränderung der Lage

Veränderung der tatsächlichen Nutzung mit Änderung der Wirtschaftsart

Vor der Fortführung

Grundbuchbezirk Holzhausen
Grundbuchblatt 1824
Laufende Nummer 2
Flurstück 823/15
Gemarkung Holzhausen
Gemarkungsschlüssel 5548
Lage Kärnerstraße
Fläche 2635 m²
Tatsächliche Nutzung 2635 m² Landwirtschaft

Nach der Fortführung

Flurstück 823/15
Gemarkung Holzhausen
Gemarkungsschlüssel 5548
Lage ohne Lage
Fläche 2635 m²
Tatsächliche Nutzung 2635 m² Sport-, Freizeit-, und Erholungsfläche

Fläche (gesamt) 2635 m²
Flächendifferenz 0 m²



Kreis Kreisfreie Stadt Leipzig
Gemarkung Holzhausen (5548)

Fortführungsnachweis 00836
Fortführungsfallnummer 44

Veränderung der Lage

Veränderung der tatsächlichen Nutzung mit Änderung der Wirtschaftsart

Veränderung der tatsächlichen Nutzung ohne Änderung der Wirtschaftsart

Vor der Fortführung

Grundbuchbezirk	Holzhausen
Grundbuchblatt	2586
Laufende Nummer	1
Flurstück	824
Gemarkung	Holzhausen
Gemarkungsschlüssel	5548
Lage	Stötteritzer Landstraße
Fläche	16909 m ²
Tatsächliche Nutzung	12887 m ² Wald 4022 m ² Industrie und Gewerbe

Nach der Fortführung

Flurstück	824
Gemarkung	Holzhausen
Gemarkungsschlüssel	5548
Lage	ohne Lage
Fläche	16909 m ²
Tatsächliche Nutzung	16909 m ² Fläche gemischter Nutzung
Fläche (gesamt)	16909 m ²
Flächendifferenz	0 m ²



Kreis Kreisfreie Stadt Leipzig
Gemarkung Holzhausen (5548)

Fortführungsnachweis 00836
Fortführungsfallnummer 45

Veränderung der Lage

Veränderung der tatsächlichen Nutzung mit Änderung der Wirtschaftsart

Vor der Fortführung

Grundbuchbezirk Holzhausen
Grundbuchblatt 3818
Laufende Nummer 1
Flurstück 825/2
Gemarkung Holzhausen
Gemarkungsschlüssel 5548
Lage Stötteritzer Landstraße
Fläche 5688 m²
Tatsächliche Nutzung 5688 m² Landwirtschaft

Nach der Fortführung

Flurstück 825/2
Gemarkung Holzhausen
Gemarkungsschlüssel 5548
Lage ohne Lage
Fläche 5688 m²
Tatsächliche Nutzung 5688 m² Fläche gemischter
Nutzung

Fläche (gesamt) 5688 m²
Flächendifferenz 0 m²



Kreis Kreisfreie Stadt Leipzig
Gemarkung Holzhausen (5548)

Fortführungsnachweis 00836
Fortführungsfallnummer 46

Veränderung der Lage

Veränderung der tatsächlichen Nutzung mit Änderung der Wirtschaftsart

Vor der Fortführung

Grundbuchbezirk Holzhausen
Grundbuchblatt 2598
Laufende Nummer 1
Flurstück 827/2
Gemarkung Holzhausen
Gemarkungsschlüssel 5548
Lage Kärnerstraße
Fläche 4173 m²
Tatsächliche Nutzung 4173 m² Landwirtschaft

Nach der Fortführung

Flurstück 827/2
Gemarkung Holzhausen
Gemarkungsschlüssel 5548
Lage ohne Lage
Fläche 4173 m²
Tatsächliche Nutzung 4173 m² Sport-, Freizeit-, und Erholungsfläche

Fläche (gesamt) 4173 m²
Flächendifferenz 0 m²



Kreis Kreisfreie Stadt Leipzig
Gemarkung Holzhausen (5548)

Fortführungsnachweis 00836
Fortführungsfallnummer 47

Veränderung der Lage

Veränderung der tatsächlichen Nutzung mit Änderung der Wirtschaftsart

Vor der Fortführung

Grundbuchbezirk Holzhausen
Grundbuchblatt 1857
Laufende Nummer 2
Flurstück 828/1
Gemarkung Holzhausen
Gemarkungsschlüssel 5548
Lage Stötteritzer Landstraße
Fläche 12829 m²
Tatsächliche Nutzung 12829 m² Landwirtschaft

Nach der Fortführung

Flurstück 828/1
Gemarkung Holzhausen
Gemarkungsschlüssel 5548
Lage ohne Lage
Fläche 12829 m²
Tatsächliche Nutzung 12829 m² Fläche gemischter
Nutzung

Fläche (gesamt) 12829 m²
Flächendifferenz 0 m²



Vermessungsverwaltung des Freistaates Sachsen

Kreisfreie Stadt Leipzig
Burgplatz 1
04109 Leipzig

Auszug aus dem Liegenschaftskataster

Fortführungsnachweis

Erstellt am 12.04.2022

Kreis Kreisfreie Stadt Leipzig
Gemarkung Holzhausen (5548)

Fortführungsnachweis 00836
Fortführungsfallnummer 48

Veränderung der tatsächlichen Nutzung mit Änderung der Wirtschaftsart

Vor der Fortführung

Grundbuchbezirk Holzhausen
Grundbuchblatt 1857
Laufende Nummer 3
Flurstück 828/2
Gemarkung Holzhausen
Gemarkungsschlüssel 5548
Lage Nußbaumallee 1
Fläche 1046 m²
Tatsächliche Nutzung 1046 m² Landwirtschaft

Nach der Fortführung

Flurstück 828/2
Gemarkung Holzhausen
Gemarkungsschlüssel 5548
Lage Nußbaumallee 1
Fläche 1046 m²
Tatsächliche Nutzung 1046 m² Fläche gemischter
Nutzung

Fläche (gesamt) 1046 m²
Flächendifferenz 0 m²



Kreis Kreisfreie Stadt Leipzig
Gemarkung Holzhausen (5548)

Fortführungsnachweis 00836
Fortführungsfallnummer 49

Veränderung der Lage

Veränderung der tatsächlichen Nutzung mit Änderung der Wirtschaftsart

Vor der Fortführung

Grundbuchbezirk Holzhausen
Grundbuchblatt 3225
Laufende Nummer 2
Flurstück 832/1
Gemarkung Holzhausen
Gemarkungsschlüssel 5548
Lage Grenzstraße
Fläche 1041 m²
Tatsächliche Nutzung 1041 m² Landwirtschaft

Nach der Fortführung

Flurstück 832/1
Gemarkung Holzhausen
Gemarkungsschlüssel 5548
Lage ohne Lage
Fläche 1041 m²
Tatsächliche Nutzung 1041 m² Sport-, Freizeit-, und Erholungsfläche

Fläche (gesamt) 1041 m²
Flächendifferenz 0 m²



Vermessungsverwaltung des Freistaates Sachsen

Kreisfreie Stadt Leipzig
Burgplatz 1
04109 Leipzig

Auszug aus dem Liegenschaftskataster

Fortführungsnachweis

Erstellt am 12.04.2022

Kreis Kreisfreie Stadt Leipzig
Gemarkung Holzhausen (5548)

Fortführungsnachweis 00836
Fortführungsfallnummer 50

Veränderung der Lage

Veränderung der tatsächlichen Nutzung ohne Änderung der Wirtschaftsart

Vor der Fortführung

Grundbuchbezirk Holzhausen
Grundbuchblatt 2385
Laufende Nummer 5
Flurstück 832/2
Gemarkung Holzhausen
Gemarkungsschlüssel 5548
Lage Grenzstraße
Fläche 72 m²
Tatsächliche Nutzung 72 m² Straßenverkehr

Nach der Fortführung

Flurstück 832/2
Gemarkung Holzhausen
Gemarkungsschlüssel 5548
Lage ohne Lage
Fläche 72 m²
Tatsächliche Nutzung 72 m² Weg

Fläche (gesamt) 72 m²
Flächendifferenz 0 m²



Kreis Kreisfreie Stadt Leipzig
Gemarkung Holzhausen (5548)

Fortführungsnachweis 00836
Fortführungsfallnummer 51

Veränderung der Lage

Veränderung der tatsächlichen Nutzung mit Änderung der Wirtschaftsart

Vor der Fortführung

Grundbuchbezirk Holzhausen
Grundbuchblatt 2595
Laufende Nummer 2
Flurstück 833
Gemarkung Holzhausen
Gemarkungsschlüssel 5548
Lage Grenzstraße
Fläche 1001 m²
Tatsächliche Nutzung 1001 m² Landwirtschaft

Nach der Fortführung

Flurstück 833
Gemarkung Holzhausen
Gemarkungsschlüssel 5548
Lage ohne Lage
Fläche 1001 m²
Tatsächliche Nutzung 1001 m² Sport-, Freizeit-, und Erholungsfläche

Fläche (gesamt) 1001 m²
Flächendifferenz 0 m²



Kreis Kreisfreie Stadt Leipzig
Gemarkung Holzhausen (5548)

Fortführungsnachweis 00836
Fortführungsfallnummer 52

Veränderung der Lage

Veränderung der tatsächlichen Nutzung mit Änderung der Wirtschaftsart

Vor der Fortführung

Grundbuchbezirk Holzhausen
Grundbuchblatt 857
Laufende Nummer 1
Flurstück 834
Gemarkung Holzhausen
Gemarkungsschlüssel 5548
Lage Grenzstraße
Fläche 1001 m²
Tatsächliche Nutzung 1001 m² Landwirtschaft

Nach der Fortführung

Flurstück 834
Gemarkung Holzhausen
Gemarkungsschlüssel 5548
Lage ohne Lage
Fläche 1001 m²
Tatsächliche Nutzung 1001 m² Sport-, Freizeit-, und Erholungsfläche

Fläche (gesamt) 1001 m²
Flächendifferenz 0 m²



Kreis Kreisfreie Stadt Leipzig
Gemarkung Holzhausen (5548)

Fortführungsnachweis 00836
Fortführungsfallnummer 53

Veränderung der Lage

Veränderung der tatsächlichen Nutzung mit Änderung der Wirtschaftsart

Vor der Fortführung

Grundbuchbezirk Holzhausen
Grundbuchblatt 858
Laufende Nummer 1
Flurstück 835
Gemarkung Holzhausen
Gemarkungsschlüssel 5548
Lage Grenzstraße
Fläche 1001 m²
Tatsächliche Nutzung 1001 m² Landwirtschaft

Nach der Fortführung

Flurstück 835
Gemarkung Holzhausen
Gemarkungsschlüssel 5548
Lage ohne Lage
Fläche 1001 m²
Tatsächliche Nutzung 1001 m² Sport-, Freizeit-, und Erholungsfläche

Fläche (gesamt) 1001 m²
Flächendifferenz 0 m²



Kreis Kreisfreie Stadt Leipzig
Gemarkung Holzhausen (5548)

Fortführungsnachweis 00836
Fortführungsfallnummer 54

Veränderung der Lage

Veränderung der tatsächlichen Nutzung mit Änderung der Wirtschaftsart

Vor der Fortführung

Grundbuchbezirk Holzhausen
Grundbuchblatt 3608
Laufende Nummer 1
Flurstück 836
Gemarkung Holzhausen
Gemarkungsschlüssel 5548
Lage Grenzstraße
Fläche 1001 m²
Tatsächliche Nutzung 1001 m² Landwirtschaft

Nach der Fortführung

Flurstück 836
Gemarkung Holzhausen
Gemarkungsschlüssel 5548
Lage ohne Lage
Fläche 1001 m²
Tatsächliche Nutzung 1001 m² Sport-, Freizeit-, und Erholungsfläche

Fläche (gesamt) 1001 m²
Flächendifferenz 0 m²



Vermessungsverwaltung des Freistaates Sachsen

Kreisfreie Stadt Leipzig
Burgplatz 1
04109 Leipzig

Auszug aus dem Liegenschaftskataster

Fortführungsnachweis

Erstellt am 12.04.2022

Kreis Kreisfreie Stadt Leipzig
Gemarkung Holzhausen (5548)

Fortführungsnachweis 00836
Fortführungsfallnummer 55

Veränderung der Lage

Veränderung der tatsächlichen Nutzung ohne Änderung der Wirtschaftsart

Vor der Fortführung

Grundbuchbezirk	Holzhausen
Grundbuchblatt	2375
Laufende Nummer	10
Flurstück	837
Gemarkung	Holzhausen
Gemarkungsschlüssel	5548
Lage	Grenzstraße
Fläche	288 m ²
Tatsächliche Nutzung	288 m ² Straßenverkehr

Nach der Fortführung

Flurstück	837
Gemarkung	Holzhausen
Gemarkungsschlüssel	5548
Lage	ohne Lage
Fläche	288 m ²
Tatsächliche Nutzung	288 m ² Weg
Fläche (gesamt)	288 m ²
Flächendifferenz	0 m ²



Kreis Kreisfreie Stadt Leipzig
Gemarkung Holzhausen (5548)

Fortführungsnachweis 00836
Fortführungsfallnummer 56

Veränderung der Lage

Vor der Fortführung

Grundbuchbezirk Holzhausen
Grundbuchblatt 2560
Laufende Nummer 54
Flurstück 873
Gemarkung Holzhausen
Gemarkungsschlüssel 5548
Lage Kärrnerstraße
Fläche 268 m²
Tatsächliche Nutzung 268 m² Sport-, Freizeit-, und Erholungsfläche

Nach der Fortführung

Flurstück 873
Gemarkung Holzhausen
Gemarkungsschlüssel 5548
Lage ohne Lage
Fläche 268 m²
Tatsächliche Nutzung 268 m² Sport-, Freizeit-, und Erholungsfläche

Fläche (gesamt) 268 m²
Flächendifferenz 0 m²



Kreis Kreisfreie Stadt Leipzig
Gemarkung Holzhausen (5548)

Fortführungsnachweis 00836
Fortführungsfallnummer 57

Veränderung der Lage

Veränderung der tatsächlichen Nutzung mit Änderung der Wirtschaftsart

Vor der Fortführung

Grundbuchbezirk Holzhausen
Grundbuchblatt 802
Laufende Nummer 3
Flurstück 889
Gemarkung Holzhausen
Gemarkungsschlüssel 5548
Lage Kärnerstraße
Fläche 10581 m²
Tatsächliche Nutzung 10581 m² Landwirtschaft

Nach der Fortführung

Flurstück 889
Gemarkung Holzhausen
Gemarkungsschlüssel 5548
Lage ohne Lage
Fläche 10581 m²
Tatsächliche Nutzung 10581 m² Sport-, Freizeit-, und Erholungsfläche

Fläche (gesamt) 10581 m²
Flächendifferenz 0 m²



Kreis Kreisfreie Stadt Leipzig
Gemarkung Holzhausen (5548)

Fortführungsnachweis 00836
Fortführungsfallnummer 58

Veränderung der tatsächlichen Nutzung mit Änderung der Wirtschaftsart

Vor der Fortführung

Grundbuchbezirk	Holzhausen
Grundbuchblatt	4111
Laufende Nummer	2
Flurstück	902
Gemarkung	Holzhausen
Gemarkungsschlüssel	5548
Lage	ohne Lage
Fläche	2066 m ²
Tatsächliche Nutzung	2066 m ² Landwirtschaft

Nach der Fortführung

Flurstück	902
Gemarkung	Holzhausen
Gemarkungsschlüssel	5548
Lage	ohne Lage
Fläche	2066 m ²
Tatsächliche Nutzung	1337 m ² Landwirtschaft 729 m ² Sport-, Freizeit-, und Erholungsfläche
Fläche (gesamt)	2066 m ²
Flächendifferenz	0 m ²



Kreis Kreisfreie Stadt Leipzig
Gemarkung Holzhausen (5548)

Fortführungsnachweis 00836
Fortführungsfallnummer 59

Veränderung der tatsächlichen Nutzung mit Änderung der Wirtschaftsart

Vor der Fortführung

Grundbuchbezirk Holzhausen
Grundbuchblatt 4111
Laufende Nummer 2
Flurstück 903
Gemarkung Holzhausen
Gemarkungsschlüssel 5548
Lage ohne Lage
Fläche 659 m²
Tatsächliche Nutzung 659 m² Landwirtschaft

Nach der Fortführung

Flurstück 903
Gemarkung Holzhausen
Gemarkungsschlüssel 5548
Lage ohne Lage
Fläche 659 m²
Tatsächliche Nutzung 659 m² Wohnbaufläche

Fläche (gesamt) 659 m²
Flächendifferenz 0 m²



Kreis Kreisfreie Stadt Leipzig
Gemarkung Holzhausen (5548)

Fortführungsnachweis 00836
Fortführungsfallnummer 60

Veränderung der Lage

Veränderung der tatsächlichen Nutzung mit Änderung der Wirtschaftsart

Vor der Fortführung

Grundbuchbezirk Holzhausen
Grundbuchblatt 153
Laufende Nummer 48
Flurstück 954
Gemarkung Holzhausen
Gemarkungsschlüssel 5548
Lage Stötteritzer Landstraße
Fläche 84 m²
Tatsächliche Nutzung 84 m² Landwirtschaft

Nach der Fortführung

Flurstück 954
Gemarkung Holzhausen
Gemarkungsschlüssel 5548
Lage ohne Lage
Fläche 84 m²
Tatsächliche Nutzung 84 m² Wohnbaufläche

Fläche (gesamt) 84 m²
Flächendifferenz 0 m²



Kreis Kreisfreie Stadt Leipzig
Gemarkung Holzhausen (5548)

Fortführungsnachweis 00836
Fortführungsfallnummer 61

Veränderung der tatsächlichen Nutzung mit Änderung der Wirtschaftsart

Vor der Fortführung

Grundbuchbezirk	Holzhausen
Grundbuchblatt	3630
Laufende Nummer	12
Flurstück	959
Gemarkung	Holzhausen
Gemarkungsschlüssel	5548
Lage	ohne Lage
Fläche	535 m ²
Tatsächliche Nutzung	535 m ² Landwirtschaft

Nach der Fortführung

Flurstück	959
Gemarkung	Holzhausen
Gemarkungsschlüssel	5548
Lage	ohne Lage
Fläche	535 m ²
Tatsächliche Nutzung	535 m ² Wohnbaufläche
Fläche (gesamt)	535 m ²
Flächendifferenz	0 m ²



Kreis Kreisfreie Stadt Leipzig
Gemarkung Holzhausen (5548)

Fortführungsnachweis 00836
Fortführungsfallnummer 62

Veränderung der Lage

Veränderung der tatsächlichen Nutzung mit Änderung der Wirtschaftsart

Vor der Fortführung

Grundbuchbezirk Holzhausen
Grundbuchblatt 3630
Laufende Nummer 13
Flurstück 960
Gemarkung Holzhausen
Gemarkungsschlüssel 5548
Lage Stötteritzer Landstraße
Fläche 3294 m²
Tatsächliche Nutzung 3294 m² Landwirtschaft

Nach der Fortführung

Flurstück 960
Gemarkung Holzhausen
Gemarkungsschlüssel 5548
Lage ohne Lage
Fläche 3294 m²
Tatsächliche Nutzung 3294 m² Sport-, Freizeit-, und Erholungsfläche

Fläche (gesamt) 3294 m²
Flächendifferenz 0 m²



Kreis Kreisfreie Stadt Leipzig
Gemarkung Holzhausen (5548)

Fortführungsnachweis 00836
Fortführungsfallnummer 63

Veränderung der Lage

Veränderung der tatsächlichen Nutzung mit Änderung der Wirtschaftsart

Vor der Fortführung

Grundbuchbezirk	Holzhausen
Grundbuchblatt	3661
Laufende Nummer	2
Flurstück	984
Gemarkung	Holzhausen
Gemarkungsschlüssel	5548
Lage	Stötteritzer Landstraße
Fläche	106 m ²
Tatsächliche Nutzung	106 m ² Landwirtschaft

Nach der Fortführung

Flurstück	984
Gemarkung	Holzhausen
Gemarkungsschlüssel	5548
Lage	ohne Lage
Fläche	106 m ²
Tatsächliche Nutzung	106 m ² Wohnbaufläche
Fläche (gesamt)	106 m ²
Flächendifferenz	0 m ²





Kreis Kreisfreie Stadt Leipzig Fortführungsnachweis 00836
Gemarkung Holzhausen (5548)

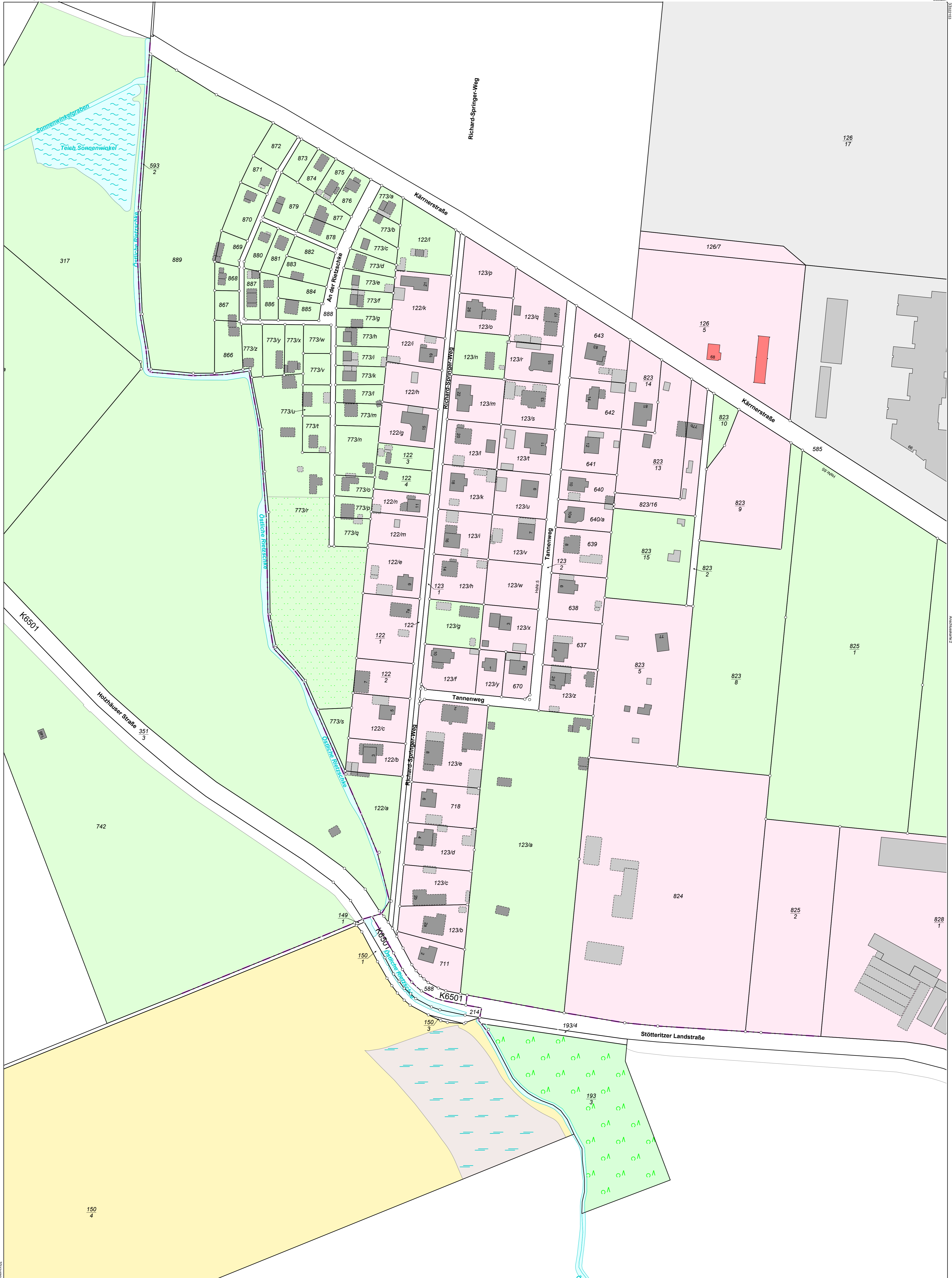

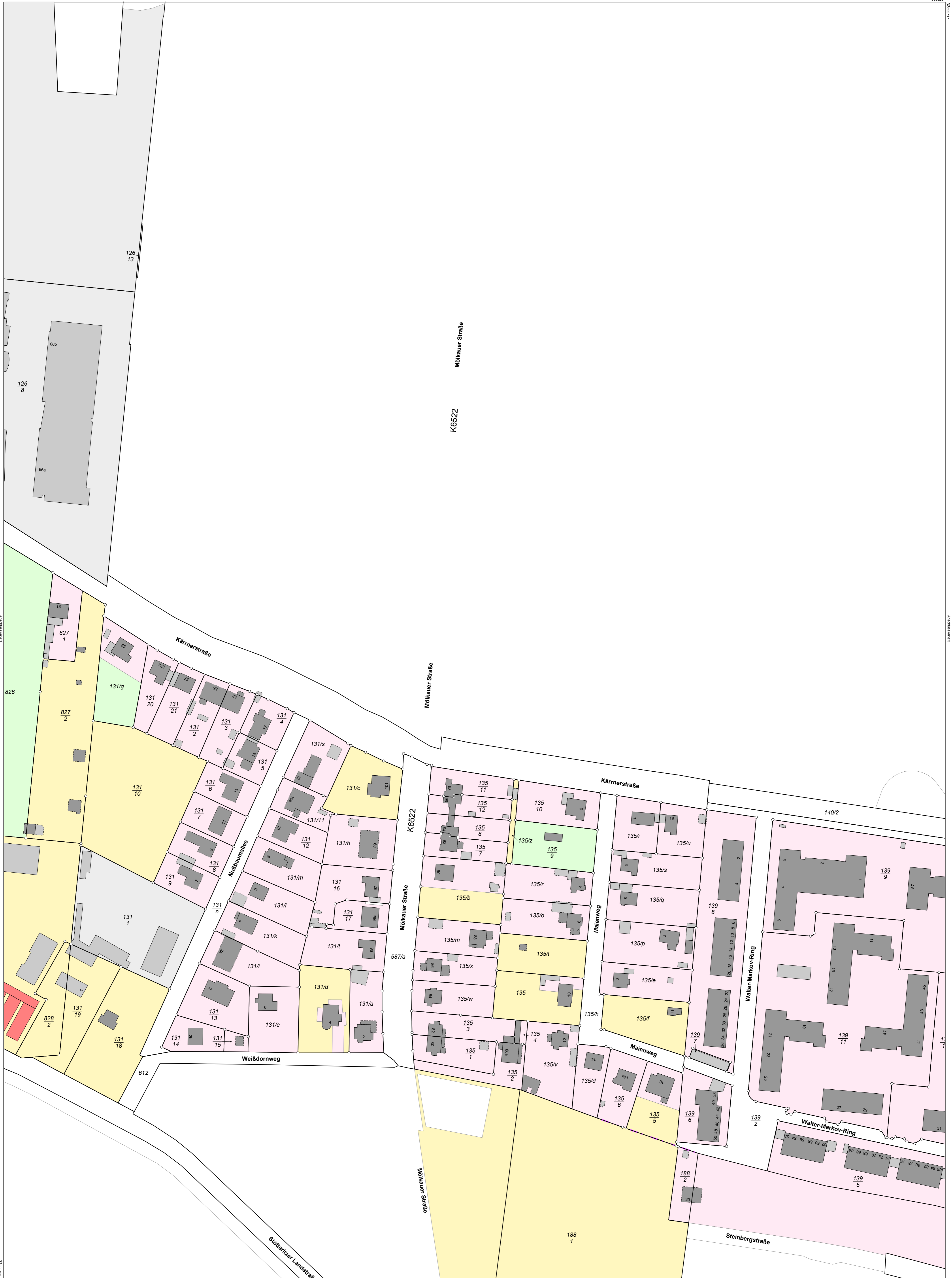

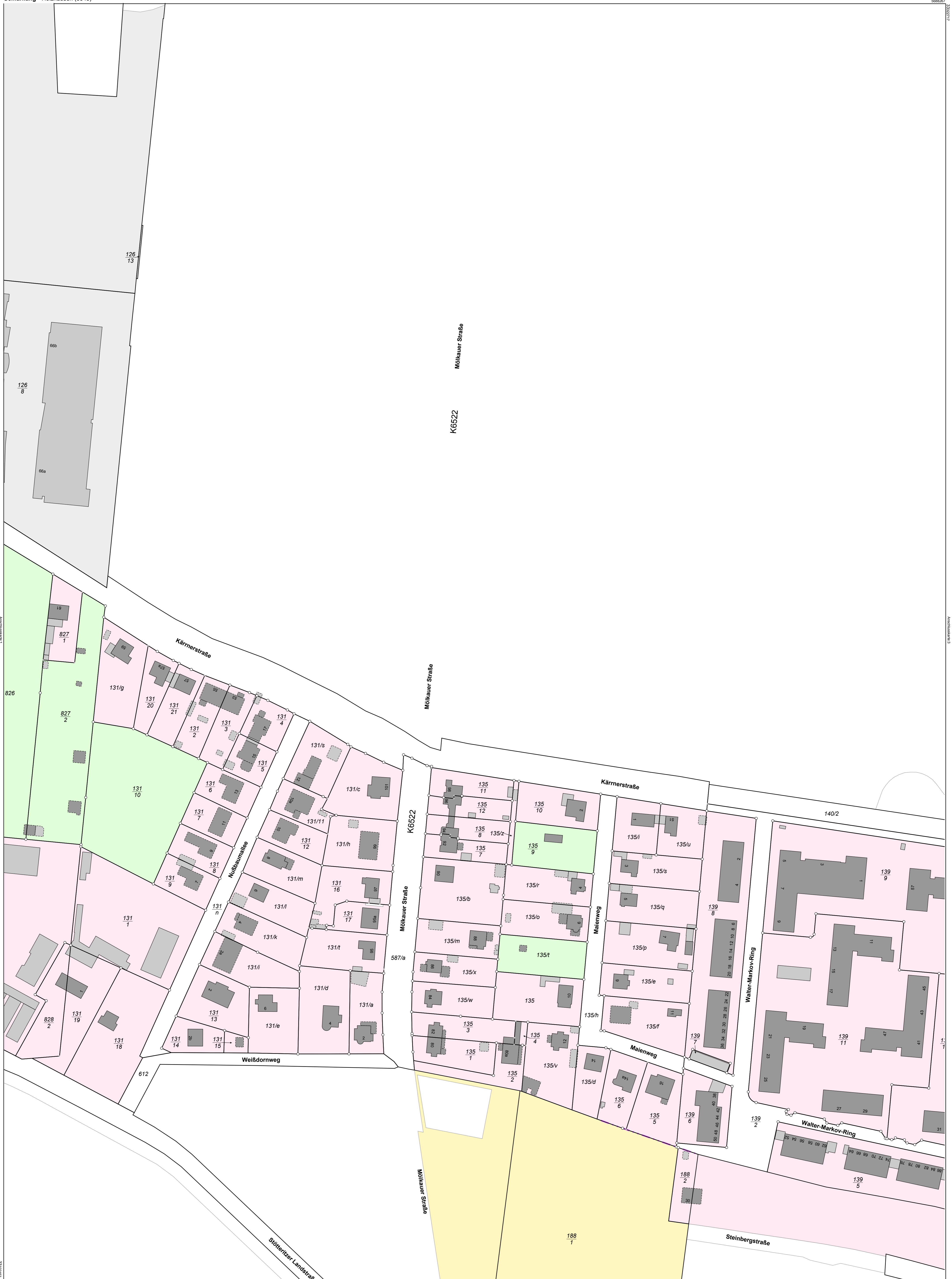

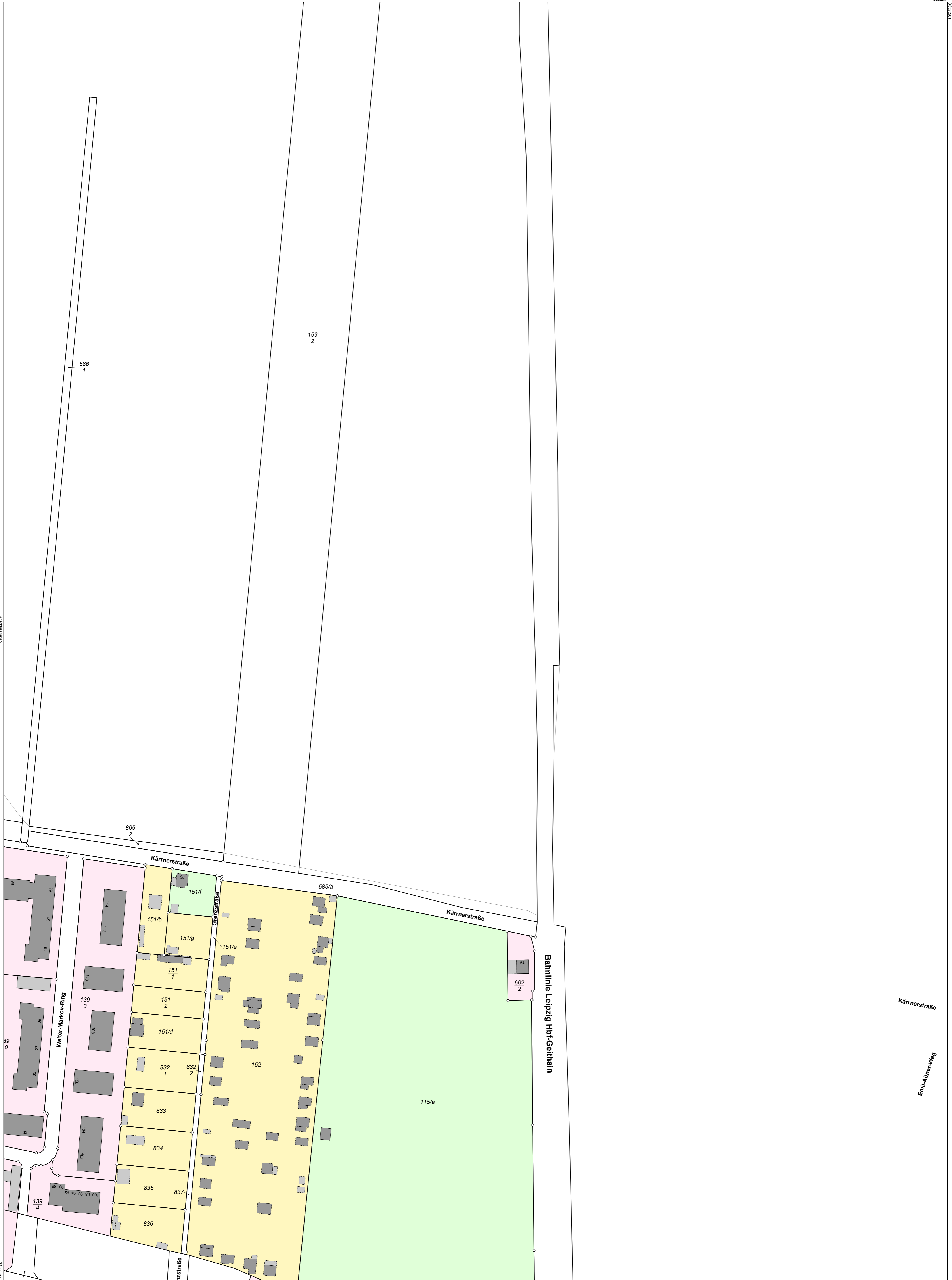

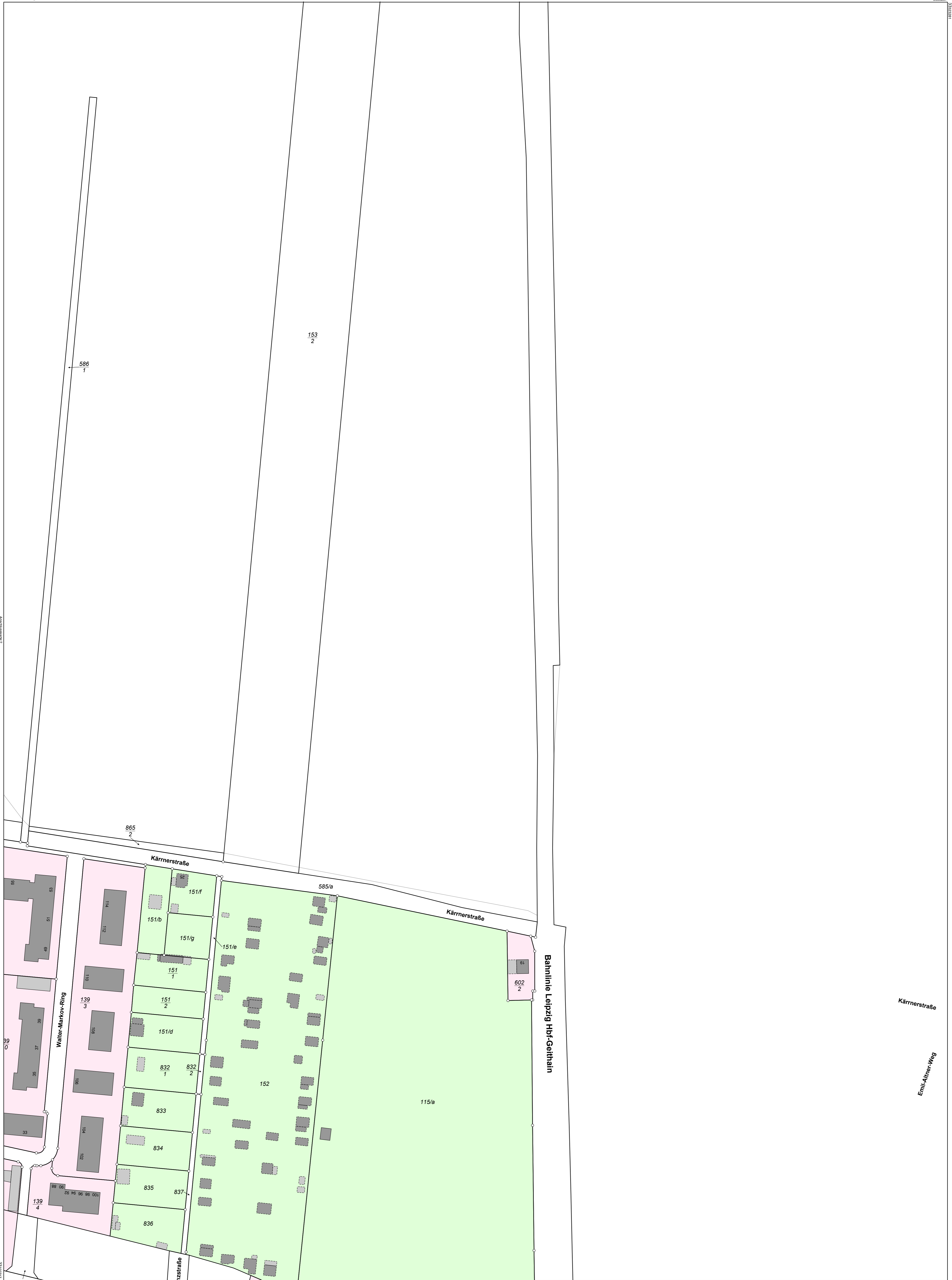



Kreis Kreisfreie Stadt Leipzig Fortführungsnachweis 00836
Gemarkung Holzhausen (5548)

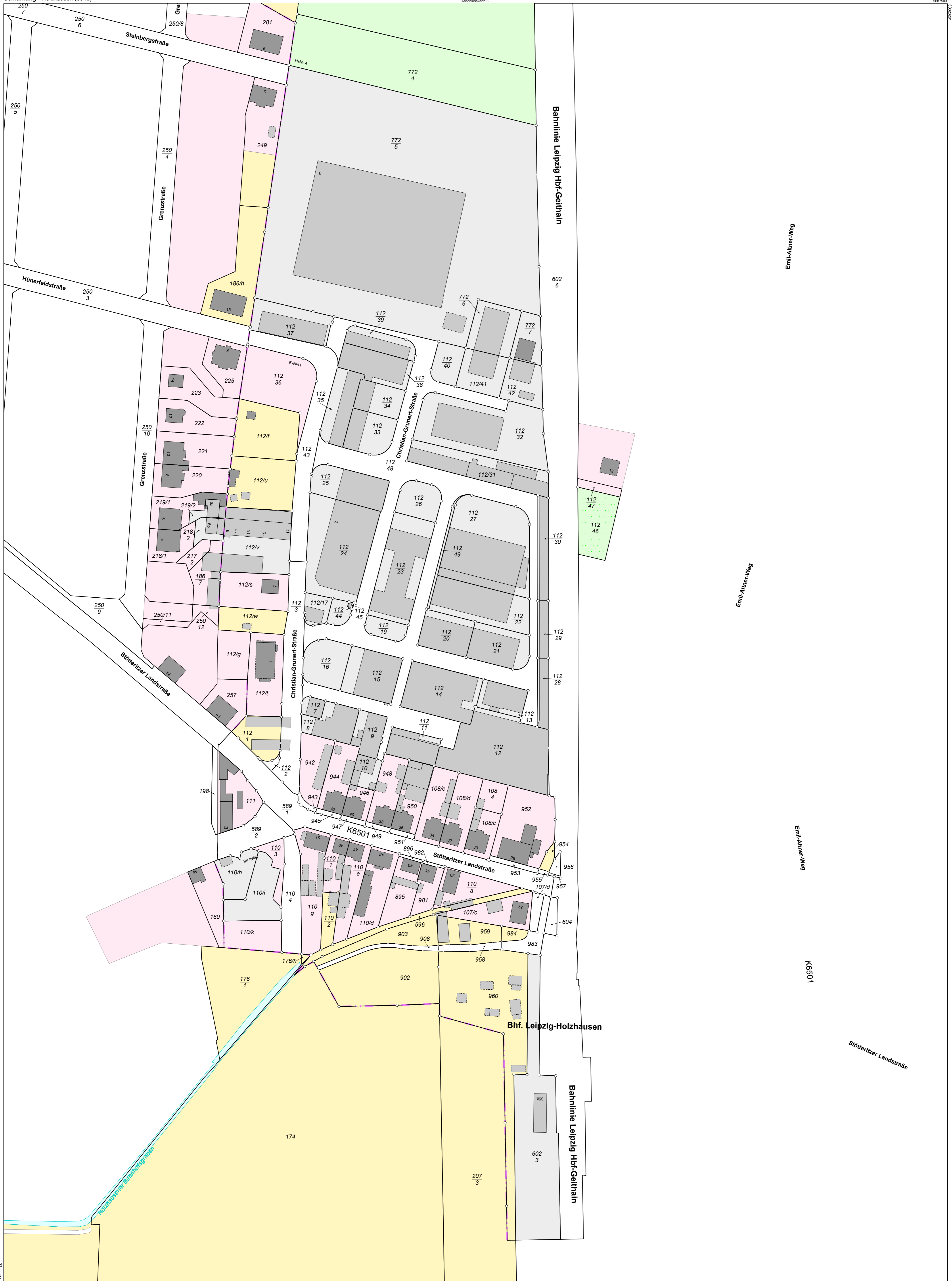



Kreis Kreisfreie Stadt Leipzig Fortführungsnachweis 00836
Gemarkung Holzhausen (5548)

