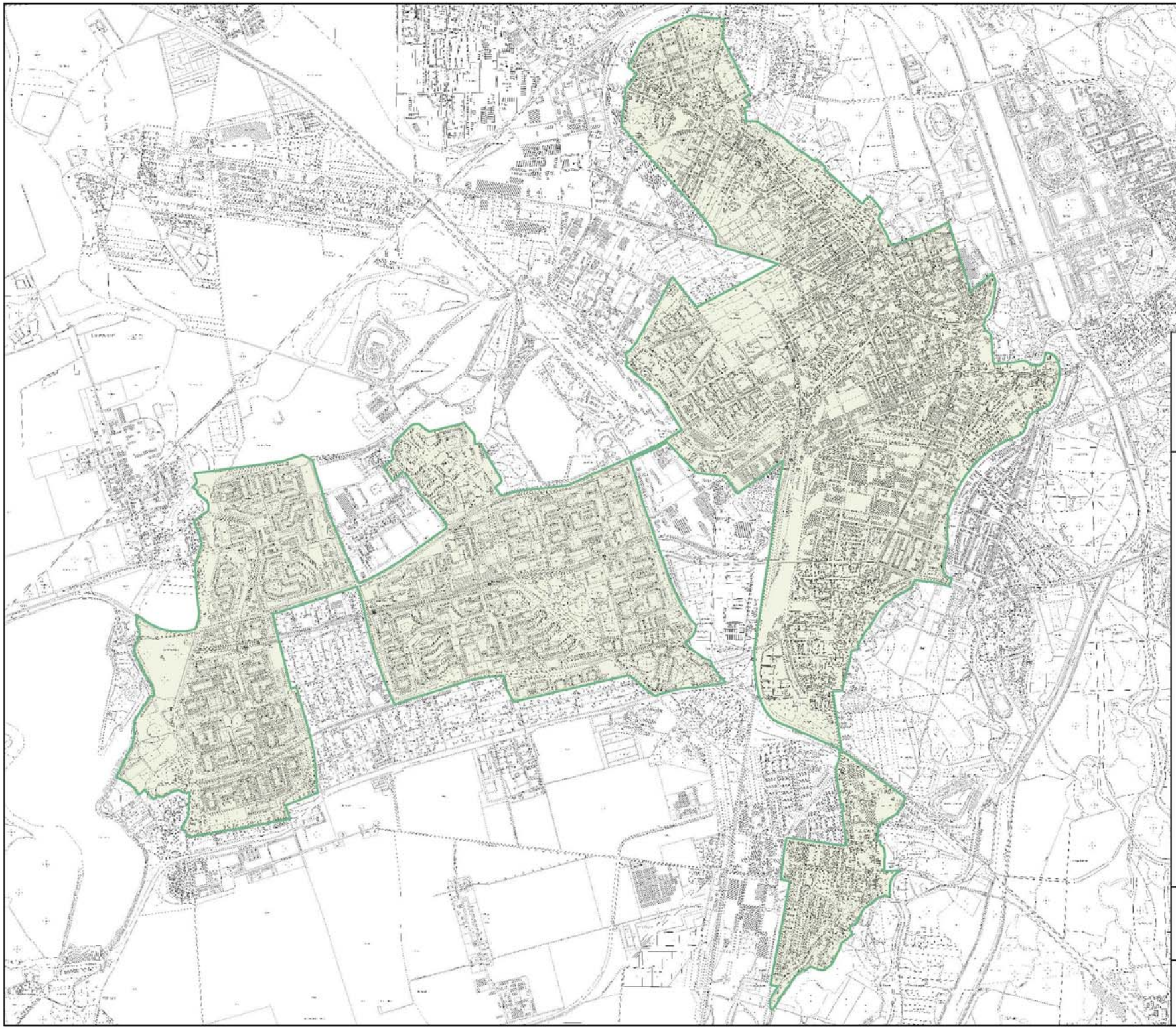

Programm Stadtumbau Ost

Programmteil Aufwertung, Programmgebiet West

Gebietsabgrenzung lt. Satzungsbeschluss

N

Stadt Leipzig
Amt für Stadterneuerung und Wohnungsbauförderung

erstellt: März 2010 Maßstab 1:25.000

Kartengrundlage: Amt für Geoinformation und Bodenordnung
Stand: März 2008