



Ernährungswende in Leipzig gestalten

Sebastian Pomm - Referat Nachhaltige Entwicklung und Klimaschutz

im Rahmen des Landwirtschaftsdialogs 2024





Beschlussgrundlagen:

- 11/2017: Beitritt Leipzigs zum Netzwerk der BIOSTÄDTE [A-2900-NF-02-VSP-01 – Regionale Bioprodukte kommunal Fördern]
- 2019: Start des Stadt-Umland-Projekts WERTvoll
- 07/2020: Sofortmaßnahmenprogramm zum Klimanotstand (Handlungsfeld Ernährung: Förderprogramm Wertschöpfungsketten, Ernährungsstrategie und Koordinierungsstelle, Bioanteil Schulen, Kitas, Verwaltungskantinen) [VI-A-07961-DS-10]
- >08/2022<- Dienstantritt SB Nachhaltige Ernährung und Landwirtschaft
- 10/2022: Energie- und Klimaschutzprogramm (EKSP) 2030 (Fortschreibung und Weiterentwicklung der Themen aus dem Sofortmaßnahmenprogramm)





SB - Nachhaltige Landwirtschaft und Ernährung

Aufgaben

1. Organisation, Steuerung und Bearbeitung der Projekte der Stadt Leipzig im Bereich nachhaltige Ernährung und Landwirtschaft

- Unterstützung regionaler Akteure (Landwirte, Verarbeiter, Vermarkter, Verbände/Vereine, usw.) beim Aufbau von bio-regionalen Wertschöpfungsketten
- Fördermittelmanagement = Entwicklung von Fördergrundsätzen und Durchführung von Förderprogrammen im Bereich Nachhaltige Ernährung und Landwirtschaft, Konzeption, Organisation, Durchführung von Abstimmungsgesprächen, Workshops und Veranstaltungen

2. Fachliche Unterstützung und Kooperation mit Vergabestellen bei der Ausschreibung und Vergabe der Speiseversorgung in der kommunalen Gemeinschaftsverpflegung

3. Fachliche Erarbeitung der Ernährungsstrategie für die Stadt Leipzig

4. Bewusstseinsbildung zur Förderung regionaler, ökologischer Lebensmittel

5. Vertretung der Stadt Leipzig im Netzwerk der Biostädte



Die Lebensmittelwertschöpfungskette

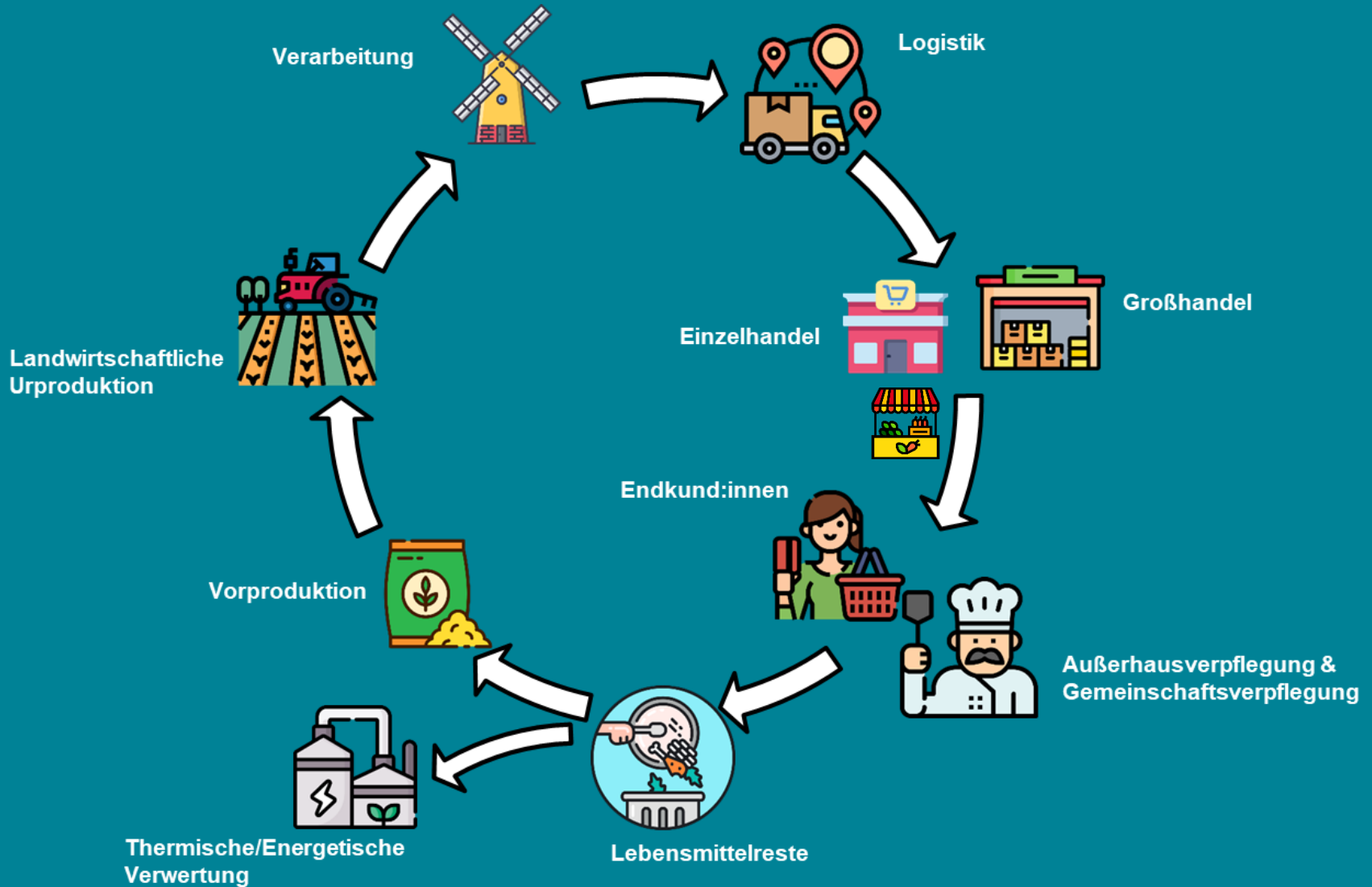

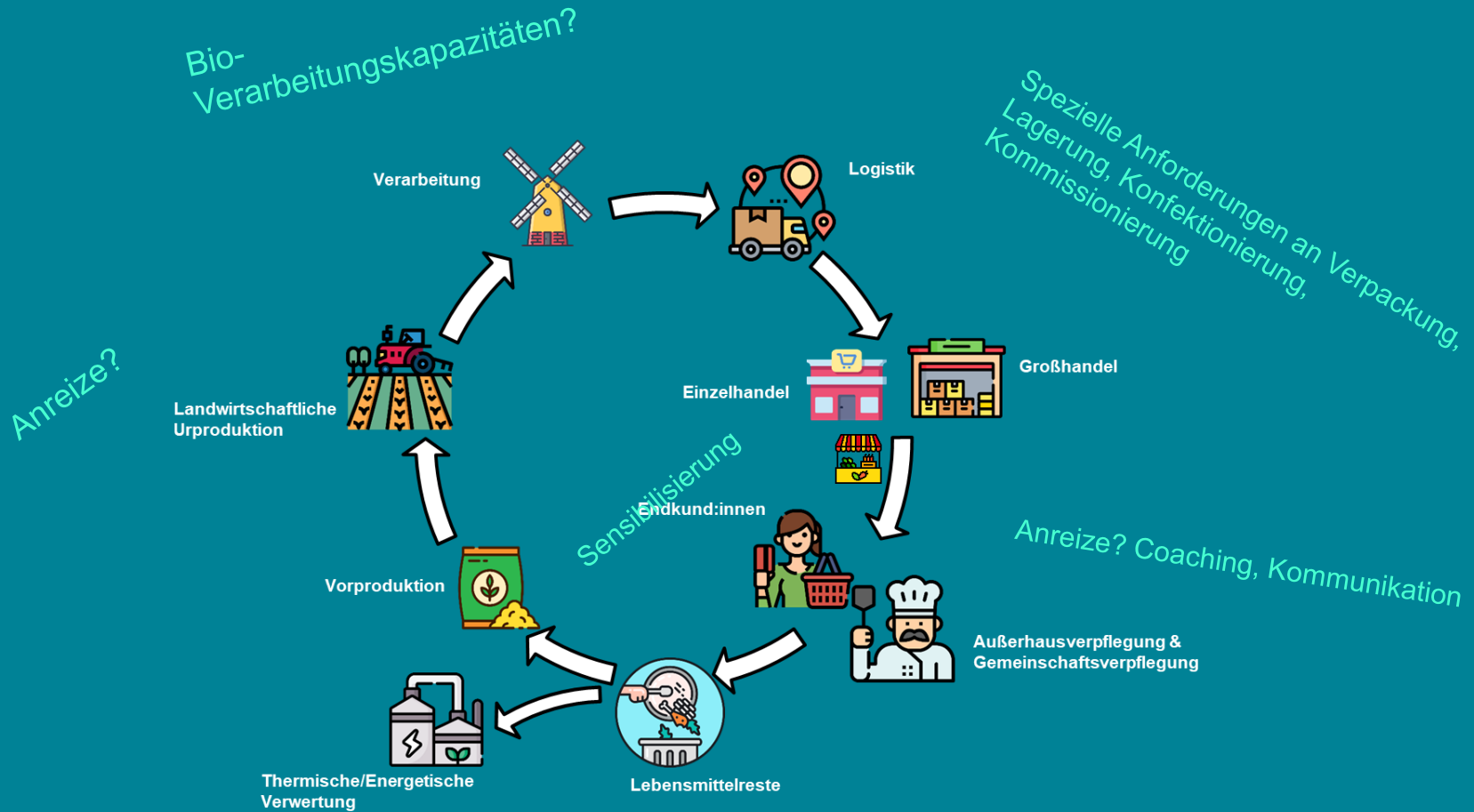

Zwischenfazit:

- Gemeinschaftsverpflegung aktuell die sinnvollste Möglichkeit Bioprodukte in großem Stil umzusetzen
- Komplexe Wechselwirkungen, holistische Ansätze notwendig
- Denken und Arbeiten jenseits kommunaler und regionaler Grenzen notwendig



Unser Ziel: Eine WERTvolle Region, in der Wertschöpfung und Umwelt im Einklang sind.

Klimaschutz

Biodiversität

Wasserschutz

**WERT
VOLL**

Stadt-Land-Partnerschaften als Chance für nachhaltige regionale Entwicklung



Das WERTvolle Aktionsgericht

Aktionsgericht 2023 Erzeugerinformation

Das sind unsere teilnehmenden Erzeugerbetriebe beim diesjährigen Aktionsgericht:

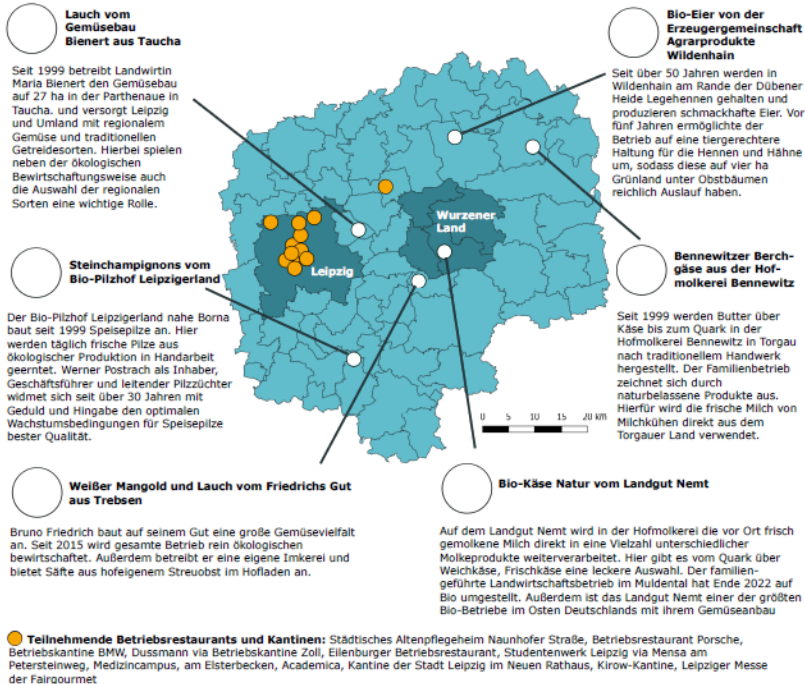

- Ca. 2000-2500 Gerichte pro Aktion, tendenz steigend
- bisher (2021-23) Teilnehmende Betriebe/Einrichtungen: Kantine Neues Rathaus BMW, Porsche, Dussmann (Kitas, Schulen, Zoll), Genussentdecker (Grundschulen, Kitas), Städtische Altenheime, Kirow-Werke, FairGourmet (Leipziger Messe), Studentenwerk Leipzig, Hänchen (Schulen im Landkreis)



SARAH HIMBURG-MOREAU, KOCHANSTALT LEIPZIG

Auf der Leipziger Messe Iss gut! wurden die Teilnehmer am "WERTvollen Aktionsgericht 2023" gewürdigt (v.l.): Arian Gülker (Schweisfurth Stiftung), Thomas Marbach (Anstalt für Koch- und Lebensmittelkultur), Kai-Uwe Haustein (Fairgourmet), Nils Nimczewski (Fairgourmet) und Raphael Weber (Stadt Leipzig).



Stadt Leipzig
Referat Nachhaltige Entwicklung und Klimaschutz



SCHWEISFURTH STIFTUNG



ANSTALT
für Koch- und Lebensmittelkultur

FAIRGOURMET



FONA
Forschung für Nachhaltigkeit



Bundesministerium für Bildung und Forschung



Das WERTvolle Aktionsgericht

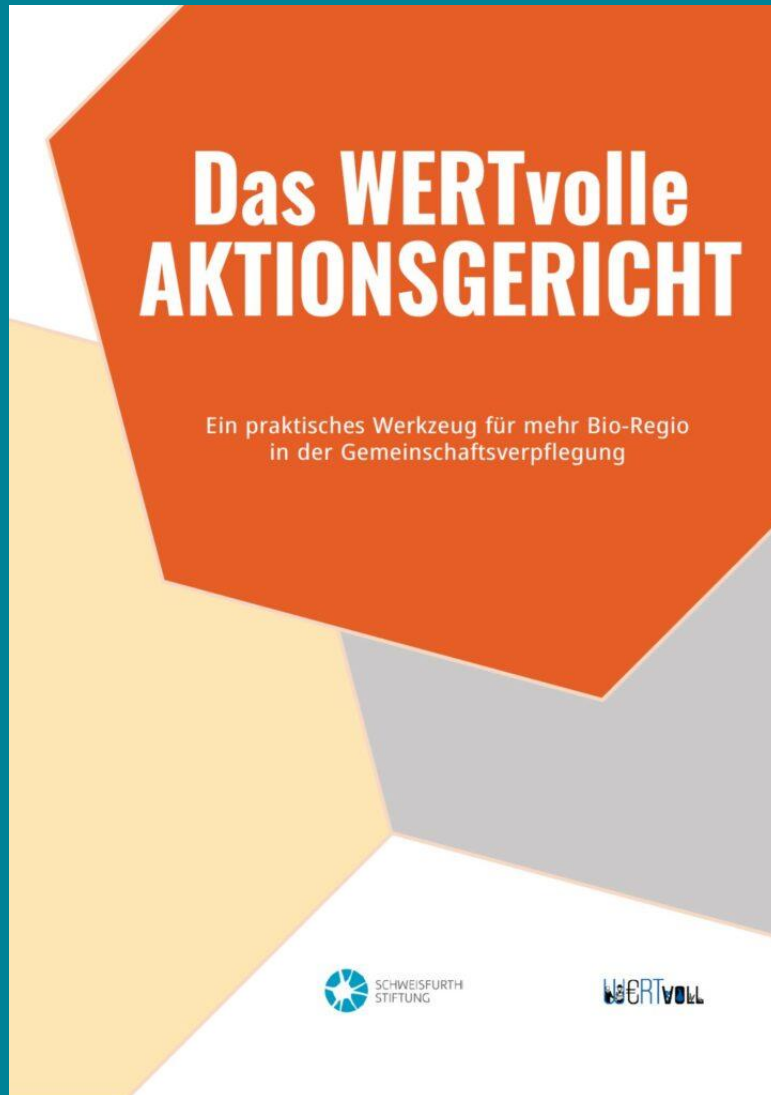

- Fortführung und Weiterentwicklung auch nach WERTvoll geplant
- Finanzierung und Akteurskonstellation noch zu klären
- Übertragbarkeit in andere Regionen ermöglicht – Test steht noch aus



SB - Nachhaltige Landwirtschaft und Ernährung (seit 08/2022)



1



2



1 Fahrradtour „Kraut und Rüben“ 09/23 Ernährung und Landwirtschaft

2 Netzwerktreffen Gartenbau Leipzig-West Sachsen 11/23

3 Besuch und Mitkochen Großküche im Rahmen Pilotprojekt Gemeinschaftsverpflegung an Schulen 10/2022

4 Agroforstpflanzung Lommatzsch 04/23



3



4



Projekte

Bio-Regio-Modellregion Leipzig-West Sachsen (BRM)



- Ernährungsrat Leipzig e.V., gefördert vom SMEKUL
- Zivilgesellschaftliches Projekt welches die Entwicklung bio-regionaler Wertschöpfungsketten vorantreibt
- Stadt Leipzig ist Kooperationspartner und unterstützt finanziell
- BRM kooperiert bei Prozessentwicklung Ernährungsstrategie
- Regelmäßige Treffen gewährleisten gegenseitigen Wissenstransfer

NEUE WEGE Leipzig

- Regionalwert Research gGmbH, Uni Kassel, Anstalt f. Koch- und Lebensmittelkultur
- Stadt Leipzig Kooperationspartner
- Fokus auf Gemeinschaftsverpflegung



LandStadtKüche [im Antragsprozess]

- Eigener Antrag bei BMEL (Stadt Leipzig, Wurzener Land Ernährungsrat, KOLA)
- Marktanalyse & Konzepterarbeitung zu Aufbau eines gemeinsamen Kommunalen Unternehmens f. Catering mit angeschlossenen Dienstleistungs- und Vorverarbeitungszentrum



BIOSTADT Leipzig

Vorteile für Stadt Leipzig:

- Wissenstransfer zwischen Kommunen zu aktuellen Themen und Entwicklungen im Bereich nachhaltige Landwirtschaft und Ernährung
- Gemeinsame Projekte
- Möglichkeit gemeinsamer Stellungnahmen an Städtetag und Bundesregierung

Ziele:

- Förderung des Ökolandbaus
- Erhöhung des Anteils Ökologischer Lebensmittel welche über Kommunen bezogen werden (Gemeinschaftsverpflegung)
- Vernetzung mit Biobranche
- Öffentlichkeitsarbeit und Information von Verbraucher/-innen
- Erwirkung engerer Verzahnung agrar- und wirtschaftspolitischer Maßnahmen der Bundesregierung mit kommunalen Institutionen und Trägern



Kommunale Instrumente zur Förderung der lokalen nachhaltigen Ernährungswirtschaft

	Instrumententyp	Instrument	Beispiele	Rolle der Kommune
1	Instrument der Regulierung	Kommunale Planung(en)	Stadtentwicklungsplanung, Bebauungsplanung, Verkehrsplanung, Bürgerhaushalt (Beteiligungsverfahren)	Planung
2	Instrument der Regulierung	Kommunale Verordnungen	Verordnung	Regulierung
3	Ökonomisches Instrument (1)	Öffentliche Beschaffung lokale Lebensmittel		Einkauf
4	Ökonomisches Instrument (2)	Unterstützung des Vertriebs		
5	Ökonomisches Instrument (3)	Bevorzugte Verpachtung		
6	Ökonomisches Instrument (4)	Finanzierung von Betrieben		
7	Ökonomisches Instrument (5)	Betrieb von kommunalen (Eigenbetriebe)		
8	Instrument der Kooperation (1)	Mitarbeit in partizipativen		
9	Instrument der Kooperation (2)	Regionalmarketing		
10	Instrument der Kooperation (3)	Vernetzungsaktivitäten		
11	Instrumente der Information (1)	Studien		
12	Instrumente der Information (2)	Anreize für Konsumentinnen („Nüchternheitspreis“)		
13	Instrumente der Information (3)	Praktische Ernährungsbildung		
14	Instrumente der Information (4)	Ausbildungsangebote zur betrieblichen Nachhaltigkeit	Kurs zum Klimaschutz in der Ernährungswirtschaft	
15	Instrumente der Information (5)	Beratungsangebote für Betriebe	Beratungen zur Betriebsgründung	g



Instrumente der Regulierung

INSEK +
Sofortmaßnahmenprogramm zum
Klimanotstand + EKSP 2030



Kommunale
Verordnungen

Kommunale
Planungen

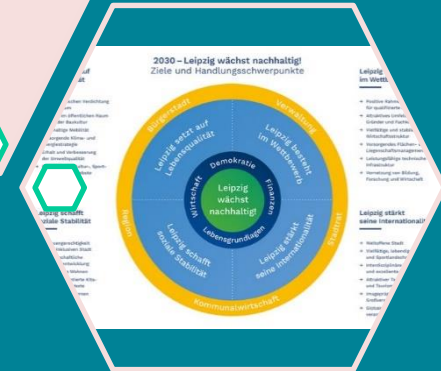

div. Stadtratsbeschlüsse



Ökonomische Instrumente

Wassergut Canitz

Förderung

Pachtvergabekonzept (Landwirtschaftskonzept)



Bevorzugte
Verpachtung
kommunaler
Liegenschaften

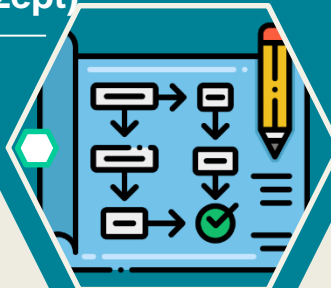

Finanzierung
von Betrieben

Betrieb von
kommunalen
Unternehmen



Unterstützung
des Vertriebs
von Produkten



Öffentliche
Beschaffung
lokaler,
nachhaltiger
Lebensmittel



Erhöhung des Bio-
Regionalen Anteils
in der
kommunalen GV

Aktionsgericht WERTvoll



Instrumente der Kooperation

Wanderndes Netzwerk,
Gartenbaunetzwerk...



AGiL
Bio-Regio-Modellregion
Bio-Stadt, Fair-Trade-
Town, Grüner Ring, ...

Vernetzungsaktivitäten



Regionalmarketing

Mitarbeit in
partizipativen
Prozessen

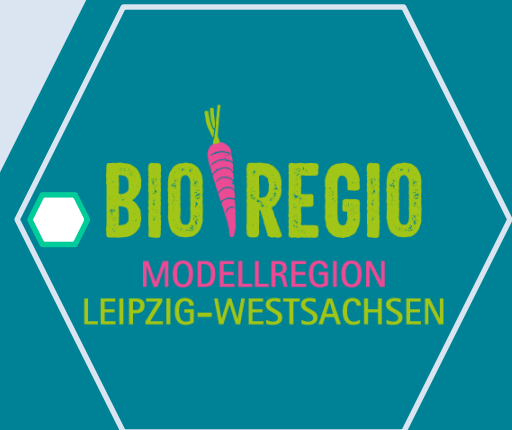

WERTvoll,
BRM, Neue Wege,
LandStadtKüche, etc.



Instrumente der Information





Instrumente der Regulierung



Ökonomische Instrumente



Instrumente der Kooperation



Instrumente der Information



Kommunale Instrumente zur Förderung der lokalen nachhaltigen Ernährungswirtschaft			
Instrumententyp	Instrument	Beispiele	Rolle der Kommune
1	Instrument der Regulierung	kommunale Planungen	Planung
2	Instrument der Regulierung	Kommunale Verordnungen	Regulierung
3	Ökonomisches Instrument (1)	Öffentliche Beschaffung lokaler nachhaltiger Lebensmittel	Einkauf
4	Ökonomisches Instrument (2)	Unterstützung des Vertriebs von Produkten	Unterstützung Vertrieb
5	Ökonomisches Instrument (3)	Bevorzugte Verpachtung kommunaler Liegenschaften	Verpachtung
6	Ökonomisches Instrument (4)	Finanzierung von Betrieben	Finanzierung
7	Ökonomisches Instrument (5)	Betrieb von kommunalen Unternehmen (Eigenbetriebe)	Betrieb
8	Instrument der Kooperation (1)	Mitarbeit in partizipativen Prozessen	Beteiligung
9	Instrument der Kooperation (2)	Regionalmarketing	Marketing
10	Instrument der Kooperation (3)	Vernetzungsaktivitäten	Vernetzung
11	Instrumente der Information (1)	Studien	Information
12	Instrumente der Information (2)	Anreize für Konsument:innen („Nudging“)	Information
13	Instrumente der Information (3)	Praktische Ernährungsbildung	Bildung
14	Instrumente der Information (4)	Ausbildungsangebote zur betrieblichen Nachhaltigkeit	Bildung
15	Instrumente der Information (5)	Beratungsangebote für Betriebe	Beratung

Dr. David Sepple, Prof. Dr. Anja Wiek, Universität Freiburg / Juni 2022

FAZIT:

- Kommunikation, Netzwerkarbeit und Partizipation
- Multiple Faktoren und Herangehensweisen
- Ernährungsstrategie als direktive Einfassung notwendig

Erarbeitung einer kommunalen Ernährungsstrategie

Handlungsschritte

- Beauftragung einer Studie zum Status Quo des Ernährungssystems der Stadt Leipzig
- Erarbeitung von Zielstellungen
- Entwicklung des Beteiligungsprozesses
- Abstecken eines realistischen Zeitplanes
- Regelmäßige Iteration und Ergänzung des Arbeitsstandes in Arbeitsgruppen und Beteiligungsformaten

Kommunikation /Partizipation

- Einbindung aller relevanten Akteure aus Praxis, Wissenschaft, Ehrenamt, Verwaltung und Politik sowie der Bürgerschaft
- Einbindung der Region

The screenshot shows a digital workspace for developing a nutrition strategy. It is divided into several sections:

- Ernährungsstrategie**: The main workspace contains several diagrams and text boxes. A prominent diagram is titled "Rollenverteilung..." (Role Distribution) and shows a circular flow of roles. Other diagrams include a flowchart and a large green box. Text boxes contain various notes and action items.
- Ideenspeicher**: A section on the right for storing ideas, currently empty.
- Literatur**: A section on the right for literature, containing several small images of book covers or articles.
- 18.07.23 - Konzeptionstreffen**: A section at the bottom showing a diagram of a conceptual meeting process, with a flow of information and a table of participants.

Ausblick

- Erste Abstimmungsgespräche mit Amt für Schule für Vergabebegleitung zur Anpassung der Ausschreibungskriterien der nächsten Schulausschreibungen (2026) für mehr Bio und Regio
- Konzeption Pilotprojekt an Kantinen der Stadtverwaltung (Coaching der Kantinenbetreiber zur Erhöhung des Bio-Anteils unter Berücksichtigung der neuen Bio-AHVV)
- Grundlagenstudie, Prozessgestaltung, Zeitplan, Auftaktvorlage Ernährungsstrategie + Einrichten einer Verwaltungsinternen Arbeitsgruppe Ernährungsstrategie
- Förderrichtlinie Wertschöpfungsketten
- Entwicklung einer PR- und Sensibilisierungskampagne „Bio-Regio“ zur Begleitung der Ernährungsstrategie





Vielen Dank für Ihre Aufmerksamkeit



sebastian.pomm@leipzig.de

Referat Nachhaltige Entwicklung und Klimaschutz