

# SACHSEN HEBT SEINE SCHÄTZE

## Fest der Edlen Steine

Eine Veranstaltung des Rittergut Trebsen

So., 02.06. | 10:00-17:00 Uhr



Mineralien- und Fossiliensammlungen bestaunen, Edelsteine schleifen, Bernstein polieren: Das Fest der Edlen Steine bietet ein buntes Programm rund um den Stein, das sich sowohl an Fachbesucherinnen und -besucher als auch an Familien und alle Interessierten wendet.

Veranstaltungsort: Rittergut Trebsen  
Thomas-Müntzer-Gasse 4c  
04687 Trebsen



Weitere Informationen finden Sie unter:  
[www.rittergut-trebsen.de/kultur/fest-der-edlen-steine/](http://www.rittergut-trebsen.de/kultur/fest-der-edlen-steine/)



## HINWEIS

Die Teilnahme an unseren Veranstaltungen ist begrenzt. Eine Anmeldung ist erforderlich. Aktuelle Informationen erhalten Sie stets telefonisch unter 0341-98221-0. Wir bitten um Ihr Verständnis!

## INFORMATION

### ÖFFNUNGSZEITEN & PREISE

Dienstags bis Sonntags 9-18 Uhr  
Der Eintritt zu unseren Ausstellungen ist **kostenfrei**.  
Preisinformationen zu Sonderveranstaltungen und anderen Angeboten entnehmen Sie bitte der Internetseite.

### KONTAKT

Naturkundemuseum Leipzig  
Lortzingstr. 3  
04105 Leipzig  
Tel.: 0341-98221-0  
E-Mail: [naturkundemuseum@leipzig.de](mailto:naturkundemuseum@leipzig.de)  
[www.naturkundemuseum.leipzig.de](http://www.naturkundemuseum.leipzig.de)  
Auch auf:



### HERAUSGEBER

Stadt Leipzig | Kulturrat | Naturkundemuseum Leipzig

Fotos: Klaus Arweiler, Oleg Marchak  
Grafiken: Canva

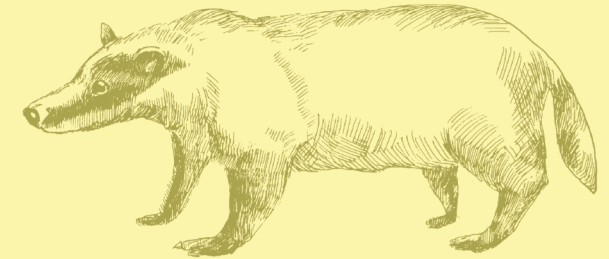
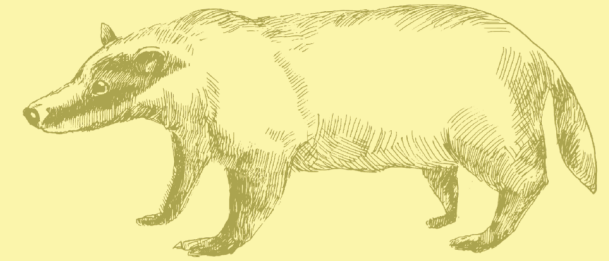
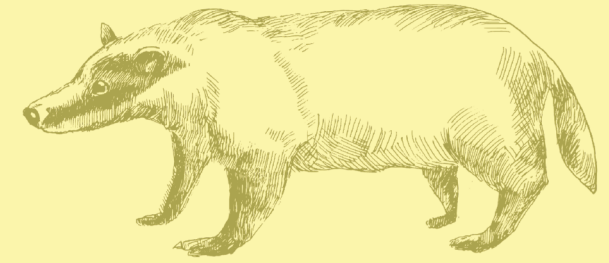

Veranstaltungsprogramm

**NATURKUNDE  
MUSEUM  
LEIPZIG**

JUNI 2024

## EXKURSION INS ROSENTAL

### Teichgeflüster

Sa., 01.06. | 10:00-12:00 Uhr

FÜR KIDS

Plitscheplatsche Teichgequatsche: Wo Wasser ist, ist immer was los! Deshalb machen wir uns auf und untersuchen das Leben am und im Teich bei der Rosentalwiese. Mit Becherlupen und Bestimmungsbüchern gehen wir der schwimmenden, flitzenden, fliegenden und tauchenden Bewohnerschaft auf den Grund.

Auch die Pflanzen schauen wir uns genauer an, denn am Teich finden wir besonders solche, die nasse Füße lieben. Aus einigen basteln wir ulkige Wasserspielzeuge.

Alter: 5-12 Jahre | Preis: 5,00 €  
Anmeldung erforderlich: 0341-98221-0



## FACHGRUPPEN-TIPP

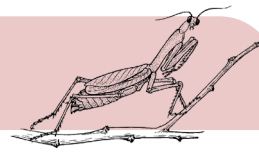

### 20 Jahre Gottesanbeterin in Mitteldeutschland

Eine Veranstaltung der Fachgruppe Entomologie

Do., 06.06. | 18:00 Uhr

Ralf Mäkert stellt Ihnen *Mantis religiosa*, die Europäische Gottesanbeterin, vor. Auch in Mitteldeutschland hat sich die Fangschrecke verbreitet. In seinem Vortrag beleuchtet er die spannende Entwicklung der Verbreitung dieser Art.

Eintritt frei  
Anmeldung erforderlich: 0341-98221-0

## FACHGRUPPEN-TIPP



### Tagebau, Natur und Vögel im Südraum von Leipzig - 100 Jahre Veränderung als Konstante

Eine Veranstaltung des Ornithologischen Vereins zu Leipzig e.V.

Di., 11.06. | 18:00 Uhr

Mit dem Ende der Tagebaubetriebe setzte ein Wandel ein, der noch bis heute zu beobachten ist. Durch die Rekultivierung entstand das Leipziger Neuseenland, wo sich die Natur erholt und eine vielfältige Vogelwelt einen Platz zurück in die Landschaft erobert. Der Vortrag widmet sich insbesondere seltenen Vogelarten, die seit jeher die neu entstandenen Biotope besiedeln.

Eintritt frei  
Anmeldung erforderlich: 0341-98221-0

## ENTDECKERZEIT



### Feuer und Flamme | Ausgebucht!

Do., 13.06. | 15:30 Uhr

FÜR KIDS

Feuer bringt Licht, Wärme und Schutz – ein entscheidender Schritt für die Menschheit. Gemeinsam untersuchen wir, welche „Zutaten“ ein Feuer benötigt und wie Menschen in der Vergangenheit Feuer gemacht haben.

Alter: 5 bis 7 Jahre  
Preis: 2,00 €  
Dauer: 60 Minuten

## SOMMERFERIENPROGRAMM

### Führung: Wie Tiere wohnen

FÜR KIDS

Mi., 26.06. | 09:30 Uhr

Do., 27.06. | 09:30 Uhr und 10:30 Uhr

In Höhlen oder in unterirdischen Bauten, auf Bäumen oder in Totholz, in Hecken oder unter Wasser – für jedes Tier gibt es den passenden Unterschlupf. Gemeinsam lernen wir auf der Führung verschiedene Tiere und ihre Bauten kennen.

Preis: 1,00 € mit Ferienpass der Stadt Leipzig  
2,00 € ohne Ferienpass der Stadt Leipzig  
Dauer: 45 Minuten

Anmeldung erforderlich: 0341-98221-13  
(Mo. 11:30-13:30 Uhr & Mi. 13:30-15:30 Uhr) oder  
unter [service.naturkundemuseum@leipzig.de](mailto:service.naturkundemuseum@leipzig.de)